



## Změnový list

**Předkládá "Společnost ÚV Hrobice" zastoupená správcem společnosti společností VCES a.s.**

**Projekt: „Zajištění kapacity a kvality SV Pardubice“  
Podprojekt 1 - III. Část Intenzifikace ÚV Hrobice**

<b>Číslo smlouvy:</b>	62/20/SOD
<b>Číslo změnového listu:</b>	1/32
<b>Název změnového listu:</b>	Doplnění přístupových žebříků na střechu vedle přístavby SO 02, doplnění stříšky nad rozvaděče v SO 01, doplnění pomocných profilů pro montáž opláštění přístavby SO 02 sendvičovými panely, kiosek na plyn u objektu SO 02
<b>Datum:</b>	09/2022
<b>Identifikační číslo EIS:</b>	CZ. 05.1.30/0.0/0.0/17_081/0010874
<b>Název smlouvy:</b>	Zajištění kapacity a kvality SV Pardubice
<b>Smluvní strany:</b>	
<b>Objednatel:</b>	Vodovody a kanalizace Pardubice, a.s. Teplého 2014 530 02 Pardubice
<b>Zhotovitel:</b>	Společnost ÚV Hrobice Vážní 456 Hradec Králové, 503 14

Ve vztahu k smlouvě o dílo bude předmětná změna řešena dle zákona 134/2016 Zákon o zadávání veřejných zakázek, §222 Změna závazku ze smlouvy na veřejnou zakázku odst. 5.



### Předmět změny:

Předmětem změnového listu je:

- BOD 1: doplnění přístupových žebříků na střechu vedle přístavby SO 02
- BOD 2: doplnění stříšky nad rozvaděče v SO 01
- BOD 3: doplnění pomocných profilů pro montáž opláštění přístavby SO 02 sendvičovými panely
- BOD 4: kiosek na plyn u objektu SO 02

#### Vícepráce bez DPH

BOD 1 (SO 02):	+ 127 971,27 Kč
BOD 2 (SO 01):	+ 32 547,46 Kč
BOD 3 (SO 02):	+ 28 361,22 Kč
BOD 4 (SO 02):	+ 70 911,42 Kč

---

Vícepráce bez DPH celkem	+ 259 791,38 Kč
--------------------------	-----------------

#### Méněpráce bez DPH

BOD 1 (SO 02):	0,00 Kč
BOD 2 (SO 01):	0,00 Kč
BOD 3 (SO 02):	0,00 Kč
BOD 4 (SO 02):	0,00 Kč

---

Méněpráce bez DPH celkem	0,00 Kč
--------------------------	---------

#### Rozdíl bez DPH

BOD 1 (SO 02):	+ 127 971,27 Kč
BOD 2 (SO 01):	+ 32 547,46 Kč
BOD 3 (SO 02):	+ 28 361,22 Kč
BOD 4 (SO 02):	+ 70 911,42 Kč

---

Rozdíl bez DPH celkem	+ 259 791,38 Kč
-----------------------	-----------------

### Zdůvodnění:

#### Bod 1 - Doplnění přístupových žebříků na střechu vedle přístavby SO 02

Z důvodu zajištění bezpečného přístupu na střechy vedle nové přístavby objektu SO 02 a zajištění bezproblémové obsluhy a údržby zařízení instalovaného na těchto střechách byly doplněny přístupové žebříky.



### Bod 2 - Doplnění stříšky nad rozvaděče v SO 01

Z důvodu zvýšení ochrany instalovaných zařízení pod přístupových schodištěm v objektu SO 01 byla instalována nad těmito zařízeními ochranná stříška.

### Bod 3 - Doplnění pomocných profilů pro montáž opláštění přístavby SO 02 sendvičovými panely

Z důvodu zajištění bezpečného a stabilního kotvení sendvičových panelů na konstrukci přístavby bylo nutné doplnit pomocnou ocelovou konstrukci pro toto kotvení.

### Bod 4 - Kiosek na plyn u objektu SO 02

Z důvodu zajištění ochrany instalovaného plynového zařízení na čelní fasádě objektu SO 02 a zvýšení estetického vzhledu byla instalována nová konstrukce kiosku na plyn, včetně opláštění stejného vzhledu jako okolní konstrukce venkovní fasády.

**Z výše uvedeného vyplývá, že výše uvedenou změnu nebylo možno Zhotovitelem předvídat.**

#### **Přílohy:**

Příloha č. 1 – Ocenění změny

Příloha č. 2 – Grafická příloha

Příloha č. 3 – Neobsazeno

Příloha č. 4 – Bilance změn ze smlouvy ve smyslu zákona o zadávání veřejných zakázek 134/2016 Sb.

Příloha č. 5 – Stanovisko projektanta

Příloha č. 6 – Záznam ze stavebního deníku

Příloha č. 7 – Fotografická dokumentace

#### **Stanovisko projektanta:**

Je formulováno v příloze 5 změnového listu.

#### **Změna iniciována:**

Zhotovitelem na základě nepředvídatelných objektivních příčin.



OPERAČNÍ PROGRAM  
ŽIVOTNÍ PROSTŘEDÍ



EVROPSKÁ UNIE  
Fond soudržnosti

Pro vodu,  
vzduch a přírodu

**Má nebo bude mít změna vliv na kvalitu dodávaného díla nebo jeho části a jaký:**

Změnou se kvalita v:

- bodě 1 nezmění
- bodě 2 zvýší
- bodě 3 nezmění
- bodě 4 zvýší

**Má nebo bude mít změna vliv na průběh provádění dalších prací na díle: NE**

**Odrazí se změna v postupu nebo časovém rozvržení realizace dodávaného díla: NE**

**Termín provádění prací: 10/2021 – 06/2022**

**Schválená částka změny:**

Zvýšení ceny díla o 259 791,38 Kč bez DPH.

**Za objednatele:**

Odsouhlasila: Ing. Gabriela Fialková, technická náměstkyně  
Datum:

  
**VODOVODY A KANALIZACE  
PARDUBICE, a.s.**  
Teplého 2014, 530 02 PARDUBICE  
IČO 60 10 86 31 DIČ CZ60108631  
OR KS HK, oddíl B, vložka 999  
40

**Za zhotovitele:**

Vypracoval: Ing. Jiří Lašák  
Datum: 13.11.22



**Za Správce stavby:**

Odsouhlasil: Ing. Jaroslav Valkovič  
Datum: 13.11.22



**ZAJIŠTĚNÍ KAPACITY  
A KVALITY SV PARDUBICE**  
SPRÁVCE STAVBY  
CENTROPROJEKT GROUP s.r.o.

**Za projektanta:**

Odsouhlasil: Ing. Jiří Forejtek  
Datum:



Vodohospodářsko-inženýrské  
služby, spol.s r.o. ①  
Na Sítězině 1079  
500 03 Hradec Králové

Položkový soupis prací a dodávek - VÍCEPRÁCE							
PČ	Typ	Kód	Popis	MJ	Množství	J.cena [CZK]	Cena celkem [CZK]
<b>BOD 1 - Doplnění přístupových žebříků na střechu vedle přístavby SO 02 (SO 02)</b>							<b>127 971,27</b>
	D	PSV	Práce a dodávky PSV				
	D	767	Konstrukce zámečnické				
255	K	R.07_1	D + M přístupových žebříků na střechu vedle přístavby SO 02	kg	474,075	249,00	118 044,68
poznámka k položce Ocelové konstrukce přístupových žebříků (pozemní, kompletní D+M)							jednotková cena položky převzata z "SO 01 - Detailní ocenění položky č.153 R.07 "Ocelové konstrukce - požární schodiště D + M"
256	K	R.07_2	D+M porořost kompozit	m2	1,200	5 196,34	6 235,61
poznámka k položce D+M porořost kompozit				m2	1,200		jednotková cena položky převzata z "SO 01 - Detailní ocenění položky č.153 R.07 "Ocelové konstrukce - požární schodiště D + M"
141a	K	998767103	Přesun hmot tonážní pro zámečnické konstrukce v objektech v do 24 m	t	0,474	7 785,67	3 690,99
<b>BOD 2 - Doplnění stříšky nad rozvaděče v SO 01 (SO 01)</b>							<b>32 547,46</b>
	D	PSV	Práce a dodávky PSV				
	D	767	Konstrukce zámečnické				
215	K	R.02-8	Ocelové konstrukce - stříška nad rozvaděče D + M	kg	72,000	451,01	32 472,72
poznámka k položce Ocelové konstrukce stříška nad rozvaděče (pozemní, kompletní D+M včetně výšky)							jednotková cena položky převzata z "SO 02 - Detailní ocenění položky č.153 R.02-8 "Ocelové konstrukce - videostěna D + M"
148a	K	998767103	Přesun hmot tonážní pro zámečnické konstrukce v objektech v do 24 m	t	0,072	1 038,09	74,74
<b>BOD 3 - Doplnění pomocných profilů pro montáž opláštění přístavby SO 02 sendvičovými panely (SO 02)</b>							<b>28 361,22</b>
	D	PSV	Práce a dodávky PSV				
	D	3	Svislé a kompletní konstrukce				
12a	K	337173110	M pomocných profilů pro montáž opláštění přístavby SO 02 sendvičovými panely	t	0,303	18 509,46	5 610,59
poznámka k položce Ocelové konstrukce pomocných profilů pro montáž opláštění přístavby SO 02 sendvičovými panely (pozemní, kompletní D+M)							SoD (položka 12 SO 02)
257	M		D pomocných profilů pro montáž opláštění přístavby SO 02 sendvičovými panely	kg	303,120	74,66	22 632,24
poznámka k položce Ocelové konstrukce pomocných profilů pro montáž opláštění přístavby SO 02 sendvičovými panely (pozemní, kompletní D+M)							SoD (odvozeno z položky 13 SO 02)
	D	998	Přesun hmot				

72a	K	998021021	Přesun hmot pro haly s nosnou kcí zděnou nebo monolitickou v do 20 m	t	0,303	275,09	83,39	SoD (položka 72 SO 02)
73a	K	998021025	Příplatek k přesunu hmot hal s nosnou kcí zděnou nebo monolitickou za zvětšený přesun do 1000 m	t	0,303	115,49	35,01	SoD (položka 73 SO 02)

**BOD 4 - Kiosek na plyn (SO 02)****70 911,42**

D PSV Práce a dodávky PSV  
D 767 Konstrukce zámečnické

258	K	R.07_1	D + M ocelové konstrukce kiosku na plyn	kg	209,376	249,00	52 134,62	jednotková cena položky převzata z "SO 01 - Detailní ocenění položky č.153 R.07 "Ocelové konstrukce - požární schodiště D + M""
-----	---	--------	---	----	---------	--------	-----------	---

Poznámka k položce:  
Ocelové konstrukce kiosku na plyn (pozemk): kompletní D+M

259	K	R.02-7	Trapézový plech - zakrytí kiosku na plyn D + M	m2	3,000	2 416,15	7 248,45	jednotková cena položky převzata z "SO 02 - Detailní ocenění položky č.142 R.02-7 "Ocelové konstrukce - přístřešek vstup D + M""
-----	---	--------	--	----	-------	----------	----------	--

Poznámka k položce:  
Ocelové konstrukce trapézový plech na zakrytí kiosku, kompletní D+M včetně kování  
D+M

141a	K	998767103	Přesun hmot tonážní pro zámečnické konstrukce v objektech v do 24 m	t	0,227	7 785,67	1 770,27	SoD (položka 141 SO 02)
	D	6	Úpravy povrchů, podlahy a osazování výplní					
260	HZS	HZS1331	Hodinová zúčtovací sazba montér konstrukcí	hod	16,000	342,38	5 478,15	ÚRS 01/2020 - 1,33%

VV 2"K montáž opěrných stěn - 2 pracovníci a 4 hodiny

36a	M	59152107	deska cementovláknitá fasádní plochá 1200x2500x12 mm	m2	7,188	587,68	4 224,05	SoD (položka 36 SO 02)
-----	---	----------	--	----	-------	--------	----------	------------------------

VV (2\*10,89\*1,22)+(2,84\*2,72\*1+2,84\*1,22\*2\*1\*0,82)\*1,25 Přepočtené křivočerné množství

7,187673

D 998 Přesun hmot

72a	K	998021021	Přesun hmot pro haly s nosnou kcí zděnou nebo monolitickou v do 20 m	t	0,143	275,09	39,35	SoD (položka 72 SO 02)
73a	K	998021025	Příplatek k přesunu hmot hal s nosnou kcí zděnou nebo monolitickou za zvětšený přesun do 1000 m	t	0,143	115,49	16,52	SoD (položka 73 SO 02)

**celkem VÍCEPRÁCE****259 791,38****CELKEM****259 791,38**

## Výkaz materiálu na přístupové žebříky - 2 ks - položka 255

	m, m2, ks	kg/m, m2 ks	celkem
L50x50x5	60	3,77	226,2
L45x45x4	6	2,74	16,44
Plo 50 x 8	28	3,14	87,92
Plo 100 x 10	1,5	7,85	11,775
Plo 100 x 25	4,3	19,6	84,28
Kulatina 20	18	2,47	44,46
Pororošt kompozit	1,2		
Spojovací a kotevní materiál			3

474,075 kg

Výkaz materiálu na stříšku nad rozvaděče - položka 215

	m, m2, ks	kg/m, m2 ks	celkem
Plech nerez 3000x1500x2	4,5	16	72
			72 kg

Výkaz materiálu na doplnění pomocných profilů pro montáž opláštění přístavby SO 02 sendvičovými panely  
Položka 12a a 257

	m, m2, ks	kg/m, m2 ks	celkem
L50x20x3	60	1,8	108
L60x60x6	36	5,42	195,12
Spojovací materiál			

**303,12 kg**

Výkaz materiálu na kiosek na plyn - položka 258

	m, m2, ks	kg/m, m2 ks	celkem
L60x60x3	30	5,343	160,29
L30x30x2	18	1,727	31,086
Plech tl. 1 mm	2	8	16
Spojovací a kotevní materiál			2
			209,376 kg

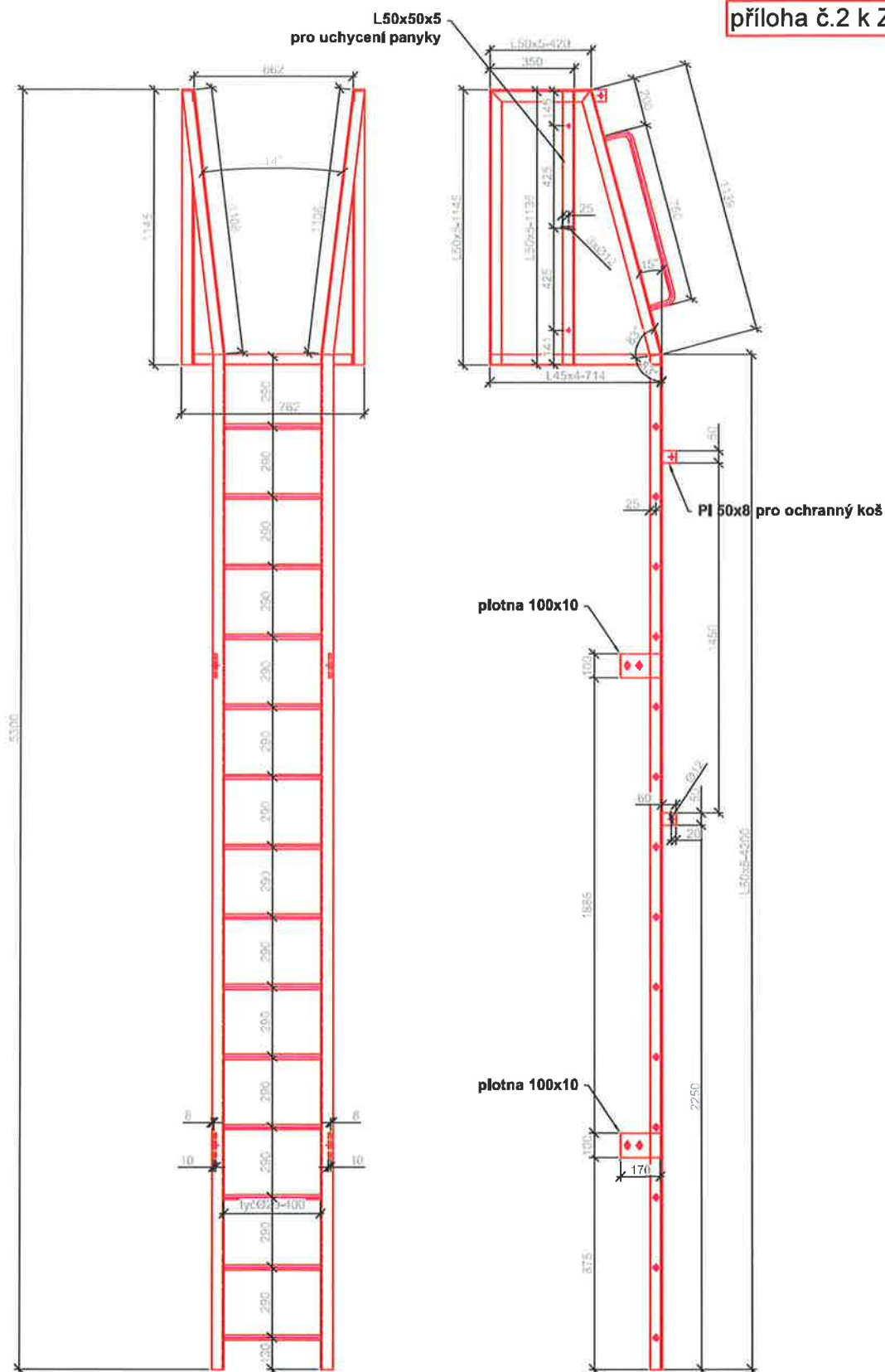

množství: 1 ks

materiál: L50x5, L45x4, tyč Ø20  
 povrchová úprava: žárové zinkování  
 specifikace svarů: provedení třída D  
 svary koutové: L vs L vs tyč

0.5

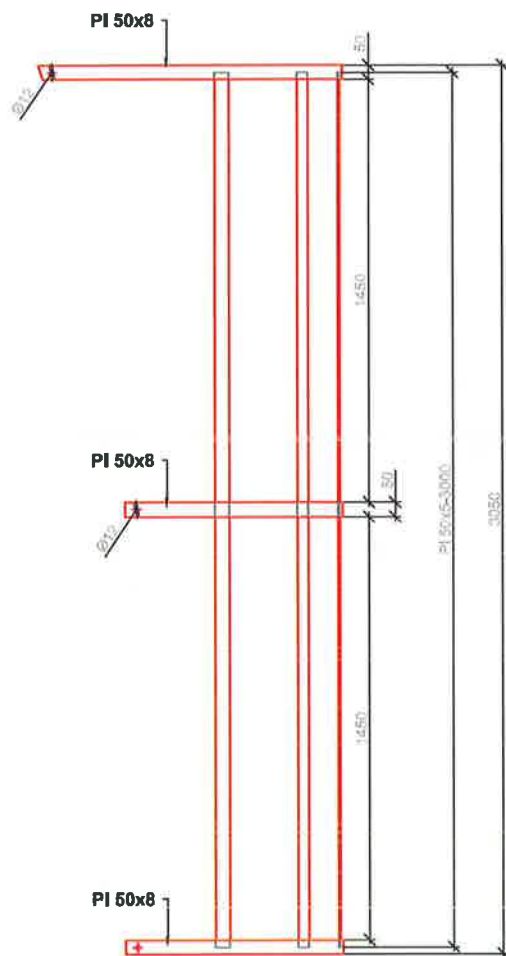
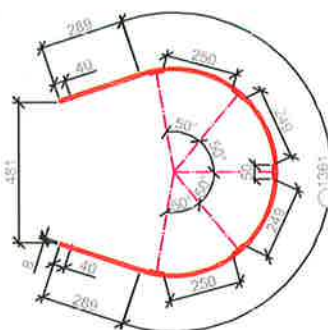
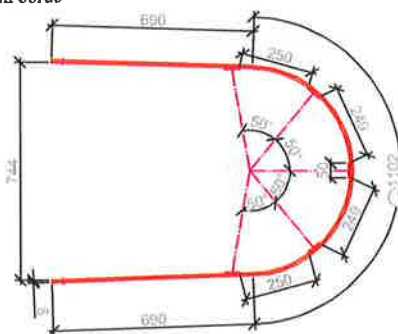
PŮDORYS  
dolní obručPŮDORYS  
horní obruč

množství: 2 ks

materiál: PI 50x5, PI 50x8  
 povrchová úprava: žárové zinkování  
 specifikace svarů: provedení třída D  
 svary koutové: PI vs PI

0.3

ochranný koš

Hrobice  
 Přelozové žabíčky

Datum:  
12/2021

Měřítko:  
1:15

Číslo výkresu:

1-3

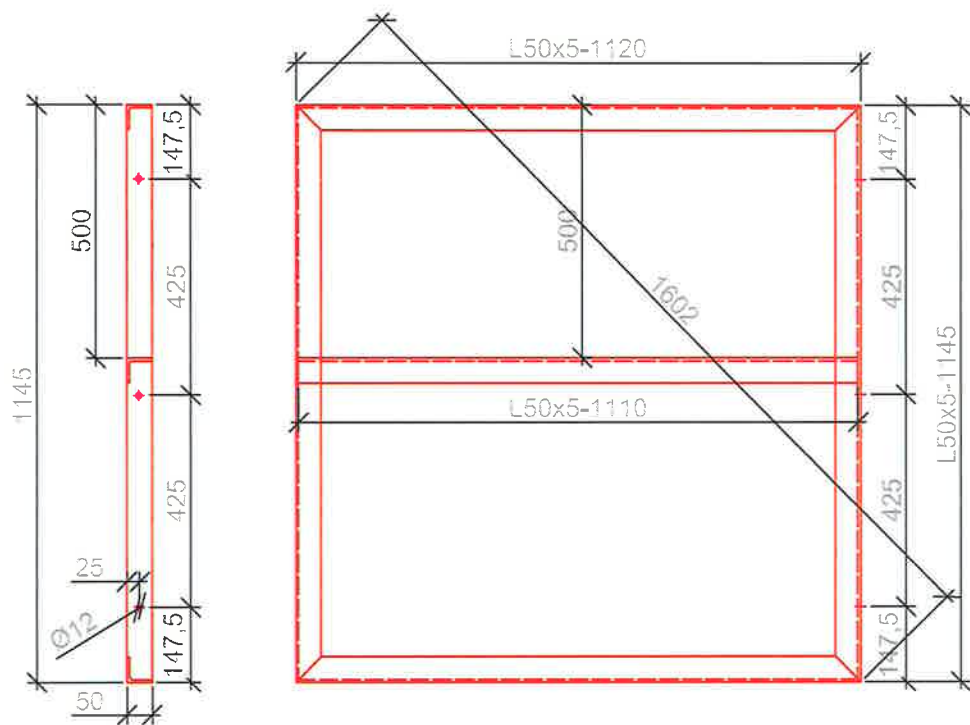

PŮDORYS

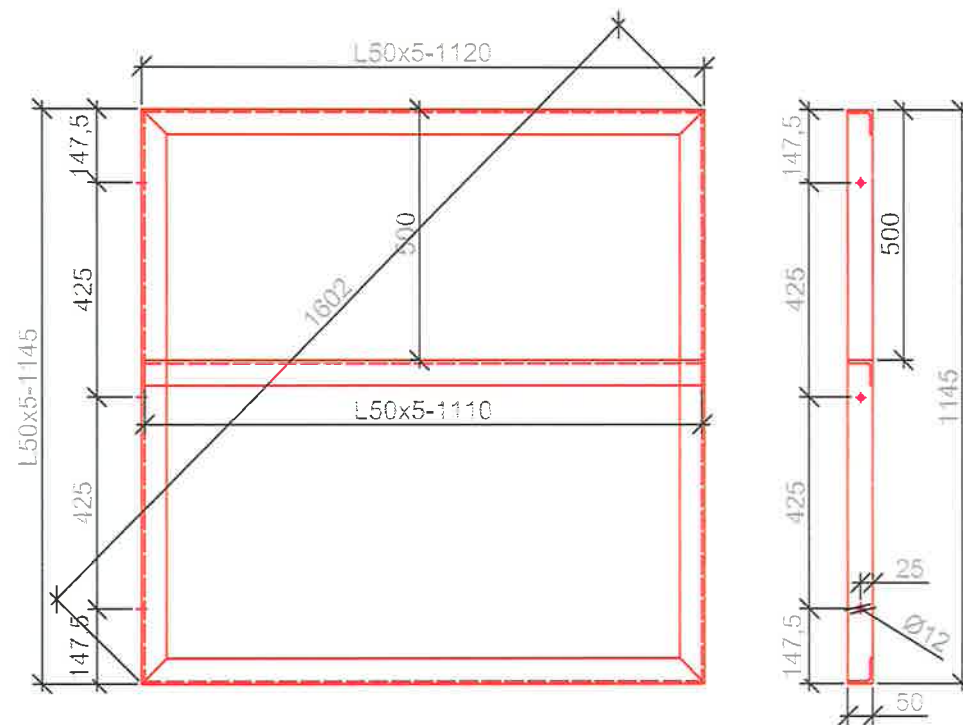
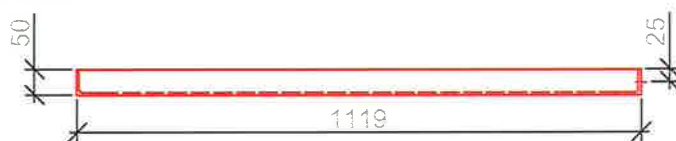

PŮDORYS

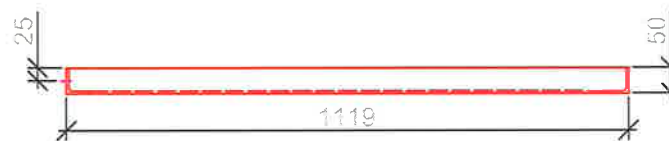

množství: 1+1 ks

materiál: L50x5  
povrchová úprava: žárové zinkování  
specifikace svarů: provedení třída D  
svary koutové: Pl vs Pl

Pankyové zábradlí

Hrobice  
Přelezové žebříky

Datum:  
12/2021  
Revize: 1

Měřítko:  
1:15

Číslo výkresu:

1-4

Nový 1/32:  
8,2 mm  
2 ks (celky 3 000 mm)

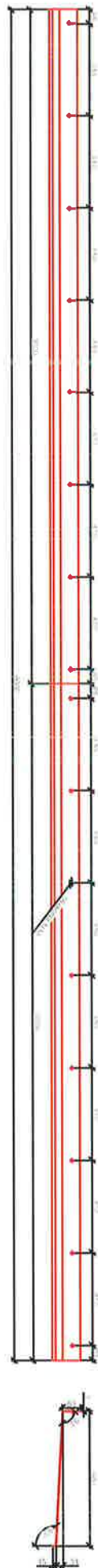

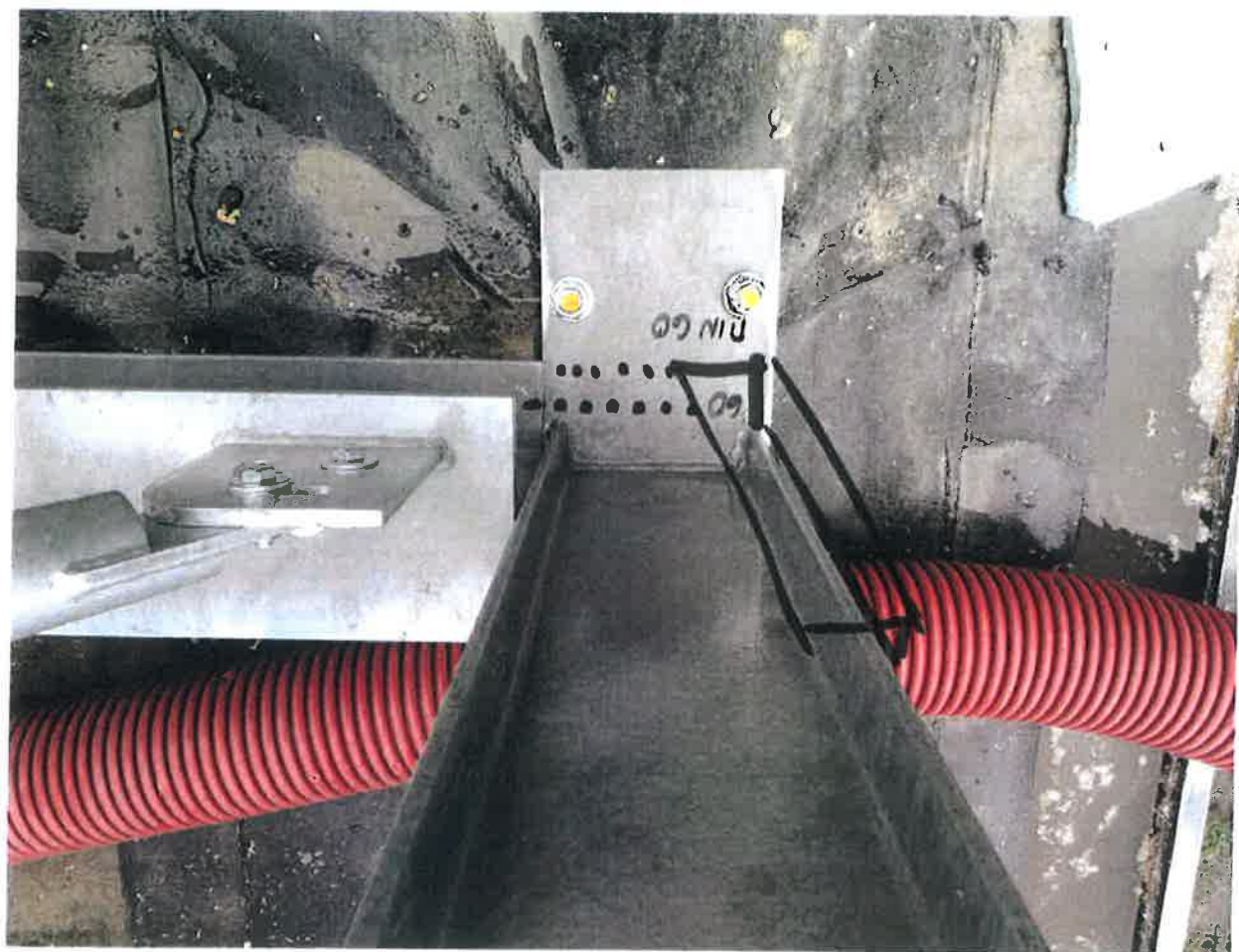

2

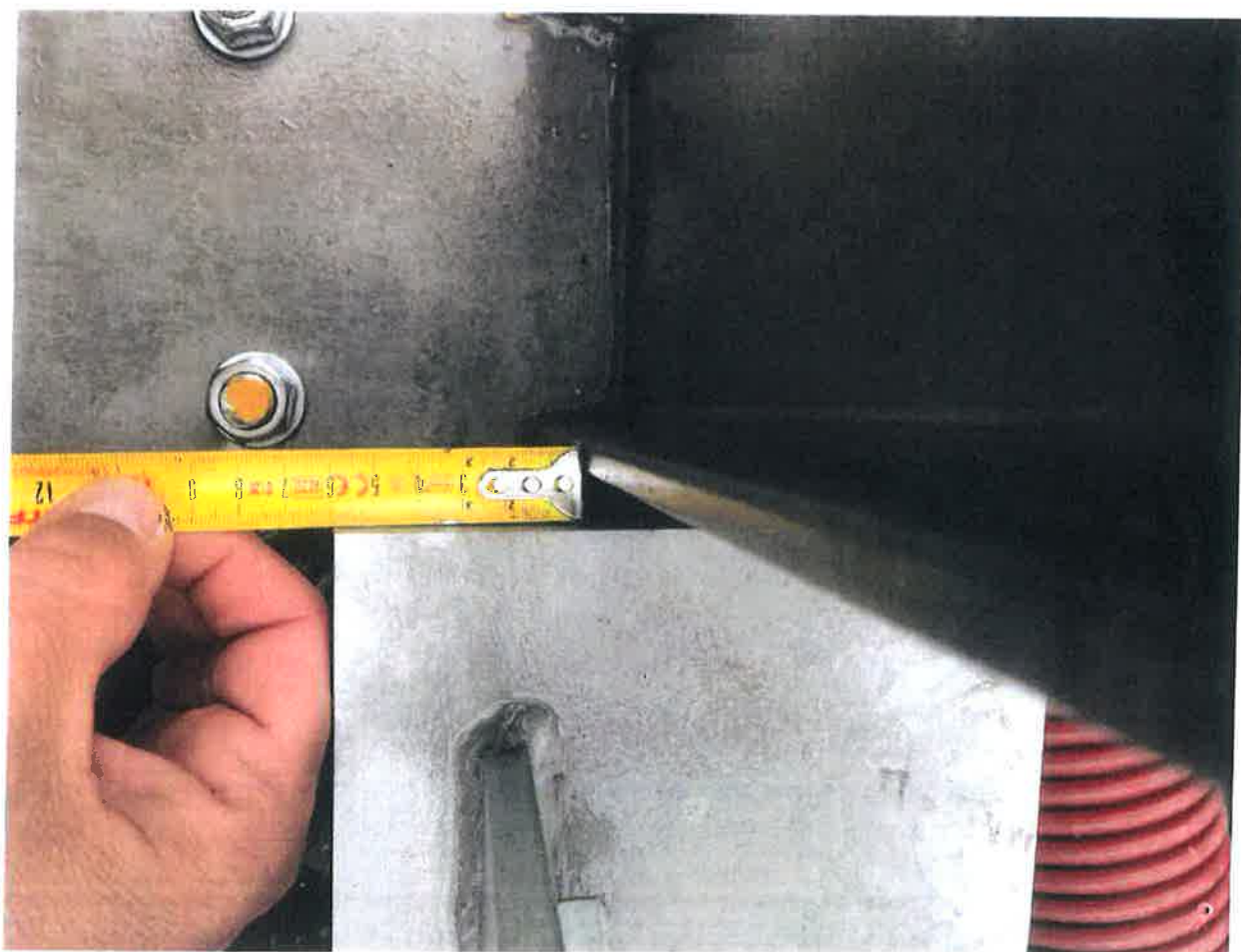

3



3



4

5



6



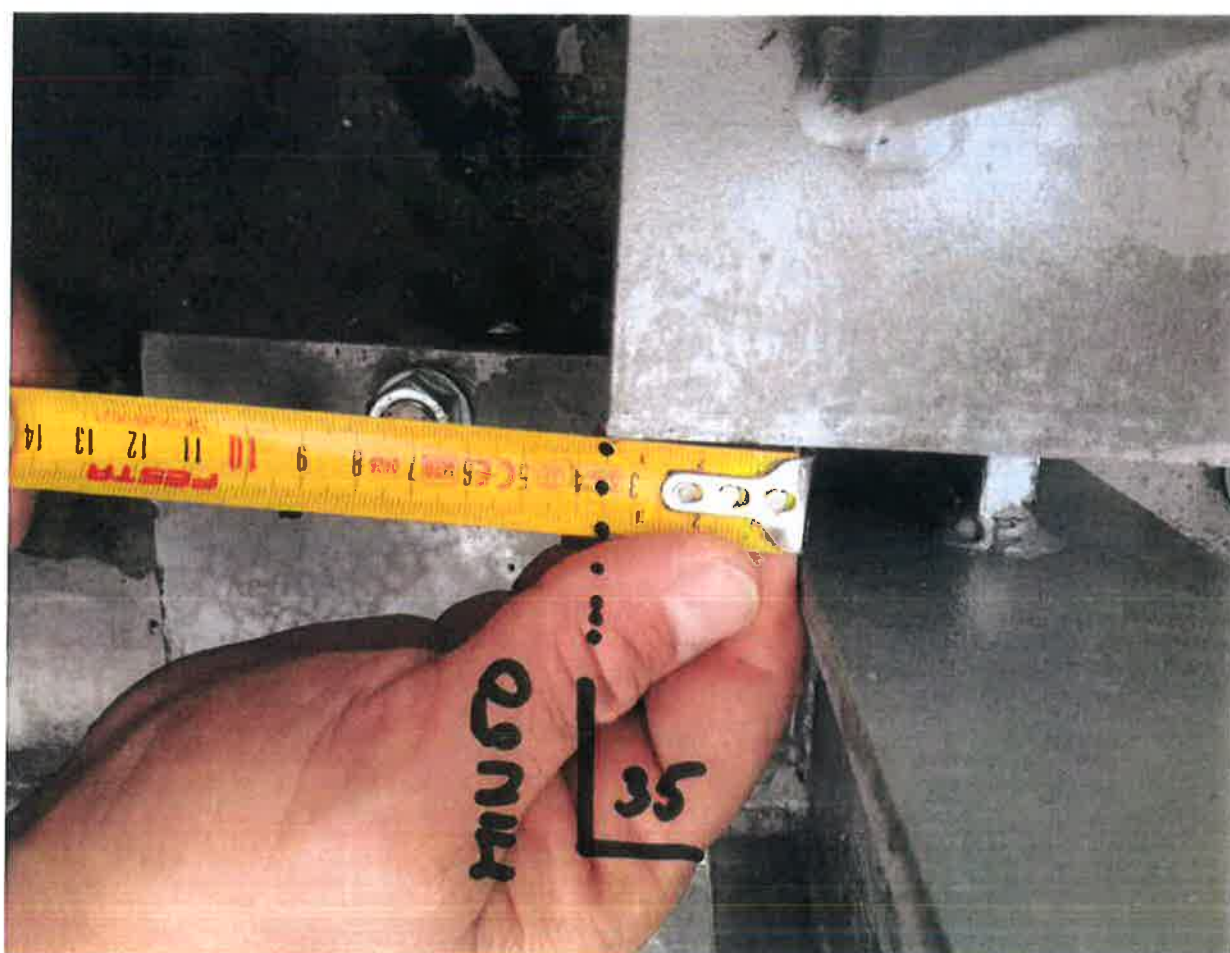



PŮDORYS 1 : 25

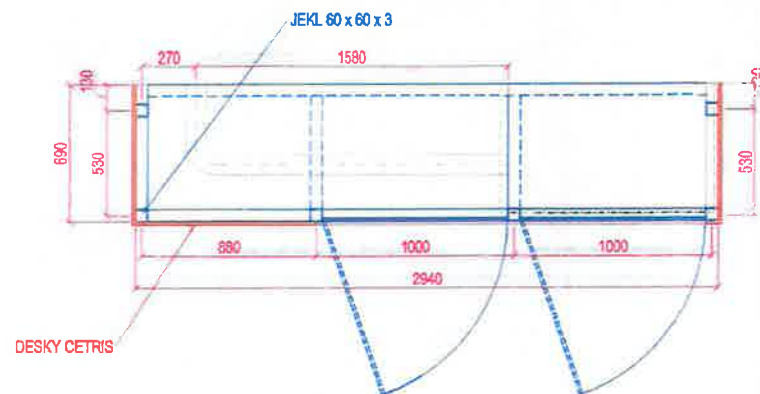

STÁVAJÍCÍ STAV



ŘEZ 1 : 25

POHLED ČELNÍ 1 : 25

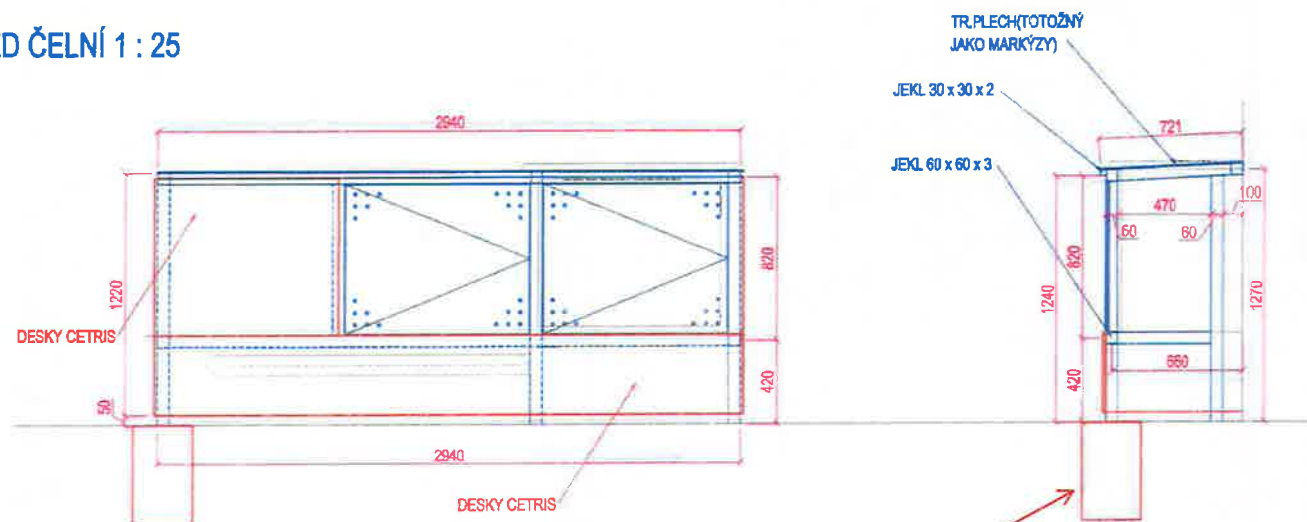

základ nebyl realizován,  
konstrukce byla nakotvena do  
obvodové stěny a tím  
vynesena

**Projekt : „Zajištění kapacity a kvality SV Pardubice“**

Identifikační číslo : CZ.05.1.30/0.0/0.0/17\_081/0010874

Příloha č. 4

**BILANCE ZMĚN ZE SMLOUVY VE SMYSLU ZÁKONA O ZADÁVÁNÍ VEŘEJNÝCH ZAKÁZEK 134/2016 Sb.**

Změnový list číslo	Změna dle § 222 odst. 4 Limit 10% hodnoty smlouvy o dílo 59 695 234,27 Kč Limit 15% hodnoty stavebních prací 86 893 408,31 Kč			Změna dle § 222 odst. 5 Limit 50% hodnoty smlouvy o dílo 298 476 171,37 Kč			Změna dle § 222 odst. 6 Limit 50% hodnoty smlouvy o dílo 298 476 171,37 Kč			Změna dle § 222 odst. 7		
	Vícepráce (Kč)	Méněpráce (Kč)	Součet (Kč)	Vícepráce (Kč)	Méněpráce (Kč)	Součet (Kč)	Vícepráce (Kč)	Méněpráce (Kč)	Součet (Kč)	Vícepráce (Kč)	Méněpráce (Kč)	Rozdíl (Kč)
1/1 Změna druhu betonu a prefa konstrukce	0,00	0,00	0,00	0,00	0,00	0,00	9 521 408,17	9 981 607,57	19 503 015,74	0,00	0,00	0,00
1/2 Povrchová úprava v nádrži prací vody m.č. 08 (NEREALIZOVÁNO)	0,00	0,00	0,00	0,00	0,00	0,00	0,00	0,00	0,00	0,00	0,00	0,00
1/3 Změna sendvičových panelů SO 01, SO 02	0,00	0,00	0,00	2 806 684,66	2 569 429,41	5 376 114,08	314 226,78	276 024,74	590 251,52	0,00	0,00	0,00
1/4 Výměna podhledů v m. č. 106, 114 a 115 v SO 02	0,00	0,00	0,00	264 522,98	32 508,00	297 030,98	0,00	0,00	0,00	0,00	0,00	0,00
1/5 Podlaha v serverovně v SO 02	0,00	0,00	0,00	79 684,51	62 818,90	142 503,41	0,00	0,00	0,00	0,00	0,00	0,00
1/7 Vyrovnávací podlaha v hale filtrů v SO 02	0,00	0,00	0,00	0,00	0,00	0,00	157 186,78	0,00	157 186,78	0,00	0,00	0,00
1/8 Doplnění I – profilů pro technologické potrubí na propojovací lávce mezi objekty SO 01 a SO 02	0,00	0,00	0,00	651 223,67	0,00	651 223,67	0,00	0,00	0,00	0,00	0,00	0,00
1/9 Změna povrchové úpravy v nádrži prací vody pro ultrafiltraci (místnost č. 08)	0,00	0,00	0,00	67 501,43	0,00	67 501,43	0,00	0,00	0,00	0,00	0,00	0,00
1/10 Doplnění zábradlí a přechodu na střešku - požární schodiště u objektu SO 01	0,00	0,00	0,00	338 773,49	0,00	338 773,49	0,00	0,00	0,00	0,00	0,00	0,00
1/11 Změna skladby střech SO 01 a SO 02, doplnění zachytňového systému SO 01 a SO 02, nerealizace videostěny SO 02	0,00	0,00	0,00	2 350 834,45	1 075 821,07	3 426 655,52	0,00	0,00	0,00	0,00	0,00	0,00
1/12 Změna střechy z kotvené na lepenou na přístavbě objektu SO 02 a změna provedení detailů na střeších objektu SO 02	0,00	0,00	0,00	2 057 412,54	-1 364 875,97	692 536,56	0,00	0,00	0,00	0,00	0,00	0,00

1/13 Změna podlahy na velínu objektu SO 02	0,00	0,00	0,00	310 771,96	285 780,81	596 552,76	0,00	0,00	0,00	0,00	0,00	0,00
1/14 Změna podlahy v m.č. 114 a m.č. 115 a v přístavbě v objektu SO 02	0,00	0,00	0,00	341 310,41	470 711,36	812 021,77	0,00	0,00	0,00	0,00	0,00	0,00
1/32 Doplnění přístupových žebříků na střechu vedle přístavby SO 02, doplnění stříšky nad rozvaděče v SO 01, doplnění pomocných profilů pro montáž opláštění přístavby SO 02 sendvičovými panely, kiosky na plyn u objektu SO 02	0,00	0,00	0,00	259 791,38	0,00	259 791,38	0,00	0,00	0,00	0,00	0,00	0,00
2/1 Úprava rozsahu a provedení čerpacích zkoušek	0,00	0,00	0,00	2 105 578,22	5 413 135,41	7 518 713,63	506 811,87	0,00	506 811,87	0,00	0,00	0,00
2/2 Změna materiálového provedení poklopů a jejich zajištění	0,00	0,00	0,00	133 962,53	0,00	133 962,53	367 632,62	517 980,66	885 613,28	0,00	0,00	0,00
2/3 Sanace pomocné studny ČS Čeperka (SO 03)	0,00	0,00	0,00	0,00	0,00	0,00	278 152,26	0,00	278 152,26	0,00	0,00	0,00
<b>Celkem</b>	<b>0,00</b>	<b>0,00</b>	<b>0,00</b>	<b>11 768 052,22</b>	<b>8 545 328,98</b>	<b>20 313 381,21</b>	<b>11 145 418,48</b>	<b>10 775 612,97</b>	<b>21 921 031,45</b>	<b>0,00</b>	<b>0,00</b>	<b>0,00</b>

ZL č. 1/32 Doplnění přístupových žebříků na střechu vedle přístavby SO 02, doplnění stříšky nad rozvaděče v SO 01, doplnění pomocných profilů pro montáž opláštění přístavby SO 02 sendvičovými panely, kiosek na plyn u objektu SO 02

DSO/PS	Změna dle § 222 odst. 4 Limit 10% hodnoty smlouvy o dílo 59 695 234,27 Kč Limit 15% hodnoty stavebních prací 86 893 408,31 Kč			Změna dle § 222 odst. 5 Limit 50% hodnoty smlouvy o dílo 298 476 171,37 Kč			Změna dle § 222 odst. 6 Limit 50% hodnoty smlouvy o dílo 298 476 171,37 Kč			Změna dle § 222 odst. 7		
	Vícepráce (Kč)	Méněpráce (Kč)	Součet (Kč)	Vícepráce (Kč)	Méněpráce (Kč)	Součet (Kč)	Vícepráce (Kč)	Méněpráce (Kč)	Součet (Kč)	Vícepráce (Kč)	Méněpráce (Kč)	Rozdíl (Kč)
BOD 1 - Doplnění přístupových žebříků na střechu vedle přístavby SO 02 (SO 02)				127 971,27	0,00	127 971,27						
BOD 2 - Doplnění stříšky nad rozvaděče v SO 01 (SO 01)				32 547,46	0,00	32 547,46						
BOD 3 - Doplnění pomocných profilů pro montáž opláštění přístavby SO 02 sendvičovými panely (SO 02)				28 361,22	0,00	28 361,22						
BOD 4 - Kiosek na plyn (SO 02)				70 911,42	0,00	70 911,42						
Celkem	0,00	0,00	0,00	259 791,38	0,00	259 791,38	0,00	0,00	0,00	0,00	0,00	0,00



**Zajištění kapacity a kvality SV Pardubice**

**Podprojekt 1 III. Část intenzifikace ÚV Hrobice**

**Změnový list č.1/32 – stanovisko projektanta**

**Předmět ZL 1/32**

Bod 1 - Doplnění přístupových žebříků na střechu vedle přístavby SO 02. Změnou se zlepšil bezpečný pohyb a přístup k zařízení na střeše objektu

Bod 2 - Doplnění stříšky nad rozvaděče v SO 01. Změnou se zabezpečí lepší ochrana vnitřního vybavení rozvaděčů.

Bod 3 - Doplnění pomocných profilů pro montáž opláštění přístavby SO 02 sendvičovými panely.

Bod 4 - Kiosek na plyn u objektu SO 02. Změnou byla nahrazen stávající nevyhovující stav.

**Projektant s navrženými změnami souhlasí.**

Ing. Jiří Forejtek

## Denní záznamy stavby

SD č. 13 / strana č. 20

Datum: /

PETRO, PESHKA, IVAN PETROVSKO, IVAN TSAR  
PROVÁDĚNÍ PRÁCE:

VČET MONOIT: - PROVÁZENÍ STYKOVÉ DRÁŽKY A  
VŘETANÍ A KROVÍ TRNS DĚLÍČÍ PŘÍČNÝ V  
AKUMULACÍ NABÍŽE POD I. STUPNĚM FILTROV  
V OBJEKTU SO 02

SAPIL: - ODVOZ VYBOURANÉHO MATERIÁLU Z FILTRU č. 4  
A č. 5 (II. STUPNĚ FILTROV SO 02)  
- BOURÁNÍ OBKLADŮ A VNITŘNÍHO ŽLABU VE FILTRU  
č. 3 A č. 2 (II. STUPNĚ FILTROV SO 02)

31. 12. 21 ZÁPIS ZKOUŠENÍ

ZKOUŠENÍ PRŮBĚHU S OBJEDNÁVKOU TYTO ŽENY:

- SÁVACE AKUMULACÍ NABÍŽE II. A III. POD I. STUPNĚ FILTROV
- REALIZACI POŽADOVANÝCH KOTROVÝCH BODŮ NAD OTVORY VNITŘNÍ OBJEKTU
- ŽENY POUŽÍVÁNÍ ÚPRAV PODLAHY V m.č. 114 a 115 V SO 02 / DÁLE V PŘÍSTAVBĚ SO 02
- ŽENY PODLAHY NA VELÍM SO 02 (V PD JE UVAŽOVANO POUŽÍ S MĚNOU DOSEK ŽIVOSNĚ PODLAHY ZA NOVOU PODLAHU, ALE BUDE VNITŘNÍ I MĚNOVA PODPŮRNÉ K-CE ČÍLO PODLAHY)
- REALIZACI NOVÉHO PROPOSE VÝTLAKŮ Z OPLATICA A VÝTLAKŮ NA LABOMY
- ÚPRAV STAVBYČNÍ, ŽEBŘÍČÍ NA FASADÁCH OBJEKTU SO 02 (POVLEČENÍ ÚPRAVA, VYSPRACOVÁNÍ, ÚPRAVA KOTEV DOPLNĚNÍ - ÚPRAVA - VYKLEPÁNÍ K AUTOMATICKÉ PLATNĚ LEGISLATIVĚ BOZE)
- REALIZACI NOVÝCH VSTUPNÍCH VŘAT DO MÍSTNOSTI TLAKOVÝCH FILTRŮ V SO 02
- ÚPRAV KOTVÍČÍ A NABÍŽÍČÍ NA STŘECHÁCH OBJEKTU SO 02 (POVLEČENÍ ÚPRAVA, MĚNOVA STAVBYČNÍ OPLATOVÁNÍ)
- DOPLNĚNÍ STYKŮ NA ROZVÁŽEČI V SO 01
- ÚPRAV VÁLKY LAMELOVÝCH SEPRAČOVŮ - PŘÍSTUP NA NABÍŽE - DOPLNĚNÍ VÁLKY A ZABÍRÁNÍ
- REALIZACI NOVÝCH PŘÍSTAVOVÝCH ŽEBŘÍČÍ NA KOTROVÝCH BODŮ NA STŘECH VEDLE PŘÍSTAVBY SO 02 A DOPLNĚNÍ PŘÍSTAVBY NA STŘECH PŘÍSTAVBY SO 02

## Denní záznamy stavby

SD č. 18 / strana č. 21

Datum: 31.12.21

- A KOTVENÍM PODÍ DO STĚNY OBLOUKU ADO TOUTO  
STĚNOU
- DOPLNĚNÍ PASTROVÉHO PODKLADU A MÍSTOVÝM ODSIKOV  
V PŘÍSTAVBĚ SO 02 A ROZBUDU ŽEJI PRO BUDOVU  
IWMYANU V PŘÍSTAVBĚ SO 02
  - SANKCE TOMOVÉ STUŽNÍ NA ČS ČEPERKA
  - MÍSTOVÝ STÁLKASÍČEK K-ČI - LAMPA, PŘÍSTUP. ZEBŘÍČKA ZA  
NOVÉ K-ČE Z MEROZ. MATERIÁLU A KOMPOZIT.  
ROŠTŮ
  - DOPLNĚNÍ VEDVŠNÍKU A KACNÍKU NA MÍSTOVÝM Z ČS  
ČEPERKA, VČ. KAPOŽENÍ (NOVÉ PROJEKTOVÉ - STÁLKASÍČEK  
NEBYLO MOŽNÉ ZAKLADAT Z DŮVODU ZABETONOVÁNÍ  
VELKÝM MNOŽSTVÍM BETONU - KAPOŽENÍ Z ČS KROBICE  
I. A ČS KROBICE II.) DO STÁLKASÍČEK ŠAMZY  
MEZI OBJEKTY SO 01 A SO 02
  - OPRAV ŠAMZY NA PROTLAKU (MÍSTOVÝ) POD ŽELEZNIČNÍ  
TRAKI (ČEPERKA - STĚBOLÁ)
- VŠECHNY MÍSTO UVEDENÉ PRÁCE BUDOU PŘEDNÍ ZL.  
ZA ZKOUŠENÍ: MŠP

příloha č. 7 k ZL 1/32











