26. ledna 2021 11:57
CN=Ing. Gabriela Fialková
OU=2047, serialNumber=I 82 45
ISSUER CN=PostSignum Qualified CA 4

ID	Název úkolu	Zahájení	Dokončení
1	**ÚV STUDENÁ VODA**	20.01. 21	20.01. 21
2	**Předání převzetí staveniště**	27.01. 21	27.01. 21
3	**Provizorní čerpání - odstavení zbývající technologie**	**27.01. 21**	**28.04. 21**
4	**Příprava technologie**	**27.01. 21**	**30.03. 21**
5	Dodací hůta nového čerpadla	27.01. 21	30.03. 21
6	Dodací lhůta protirázové ochrany	27.01. 21	09.03. 21
7	demontáž a zaslepení pravého čerpadla	27.01. 21	28.01. 21
8	propoj z vrtů do tlakové nádrže?	27.01. 21	02.02. 21
9	propoj se zářezu do tlakové nádrže	03.02. 21	09.02. 21
10	zhotovení výtlaku do VDJ Koudelka	10.02. 21	16.02. 21
11	**Příprava el. část**	**27.01. 21**	**16.02. 21**
12	Čerpadlo (trasy, rozv. + FM)	27.01. 21	02.02. 21
13	Hlídání hladiny v přesunuté nádobě	03.02. 21	09.02. 21
14	chlornanu do výtlaku nového čerpadla	10.02. 21	16.02. 21
15	**Příprava stavba**	**27.01. 21**	**11.03. 21**
16	STAVBA - Vytvoření základu pod tlakovou nádobu mimo budovu	27.01. 21	23.02. 21
17	STAVBA - vybourání a zhotovení nového základu pod čerpadla	29.01. 21	11.03. 21
18			
19	**Realizace provizoria**	**31.03. 21**	**07.04. 21**
20	Osazení nových čerpadel - výtlak do Koudelka	31.03. 21	02.04. 21
21	ELEKTRO - zapojení čerpadla a hlídání hladin v tlakové nádobě	05.04. 21	07.04. 21
22	Přemístění tlakové nádoby + el. zapojení hlídání hladiny	05.04. 21	05.04. 21
23	Přemístění a el. zapojení dávkování chlóru	06.04. 21	06.04. 21
24	Přepojení a el. zapojení dávkování vápna	07.04. 21	07.04. 21
25	ZPROVOZNĚNÍ PROVIZORNÍHO ČERPÁNÍ DO VDJ Koudelka	07.04. 21	07.04. 21
26	**Demontáže technologie**	08.04. 21	28.04. 21
27			
28	**SO 01 strojovna**	**29.04. 21**	**30.11. 21**
29	bourací práce	29.04. 21	19.05. 21
30	Stavební připravenost	20.05. 21	28.07. 21
31	Dokončovací práce	17.11. 21	30.11. 21
32			
33	**PS 02 - O3, UV, GAU, čerpání do VDJ**	**01.02. 21**	**30.11. 21**
34	**technologické vystrojení**	**01.02. 21**	**30.11. 21**
35	Dodací hůta	01.02. 21	01.07. 21
36	GAU filtry + trubní vystrojení	02.07. 21	22.07. 21
37	Dmychárna + trubní vystrojení	23.07. 21	05.08. 21
38	Prací čerpadla + trubní vystrojení	06.08. 21	26.08. 21
39	ÚV lampa + trubní vystrojení	27.08. 21	09.09. 21
40	Evakuační stanice + trubní vystrojení	10.09. 21	23.09. 21
41	Dávkování chlornanu sodného	24.09. 21	30.09. 21
42	Ozonizace	01.10. 21	14.10. 21
43	Provizorní zprovoznění PS02 - v ručním režimu	15.10. 21	26.10. 21
44	Dokončovací práce na technologii	27.10. 21	30.11. 21
45	elektro instalace	25.08. 21	16.11. 21
46			
47	**SO 02 akumulační a armaturní komora**	**01.02. 21**	**30.06. 21**
48	Stavební připravenost pro realizaci provizorního čerpání do VDJ Koudelka	01.02. 21	31.03. 21
49	milník č.1, stavební připravenost pro realizaci provizorního čerpání do VDJ Koudelka	31.03. 21	31.03. 21
50	bourací práce	08.04. 21	21.04. 21
51	stavební práce SO02	22.04. 21	30.06. 21
52			
53	**SO 03 pískové odkyselovací filtry**	**12.03. 21**	**30.11. 21**
54	bourací práce	12.03. 21	08.04. 21
55	stavební připravenost	09.04. 21	29.07. 21
56	Dokončovací práce	05.11. 21	30.11. 21
57			
58	**PS 03 pískové odkyselovací filtry**	**30.07. 21**	**30.11. 21**
59	technologické vystrojení	30.07. 21	07.10. 21
60	elektro instalace	27.08. 21	04.11. 21
61	Dokončovací práce na technologii	05.11. 21	30.11. 21
62			
63	**PS 01 vrty HV-7**	**29.04. 21**	**09.06. 21**
64	demontáž vystrojení	29.04. 21	05.05. 21
65	technologické vystrojení	06.05. 21	26.05. 21
66	elektro instalace	27.05. 21	09.06. 21
67			
68	**PS 01 vrt H-1a**	**10.06. 21**	**21.07. 21**
69	demontáž vystrojení	10.06. 21	16.06. 21
70	technologické vystrojení	17.06. 21	07.07. 21
71	elektro instalace	08.07. 21	21.07. 21
72			
73	**PS 04 - elektrotechnická část, Mar a ASŘTP**	**20.01. 21**	**20.12. 21**
74	elektro instalace	20.01. 21	30.11. 21
75			
76	**PKZ, IZ + KZ**	01.12. 21	20.12. 21
77	**Předání, ukončení díla**	20.12. 21	20.12. 21

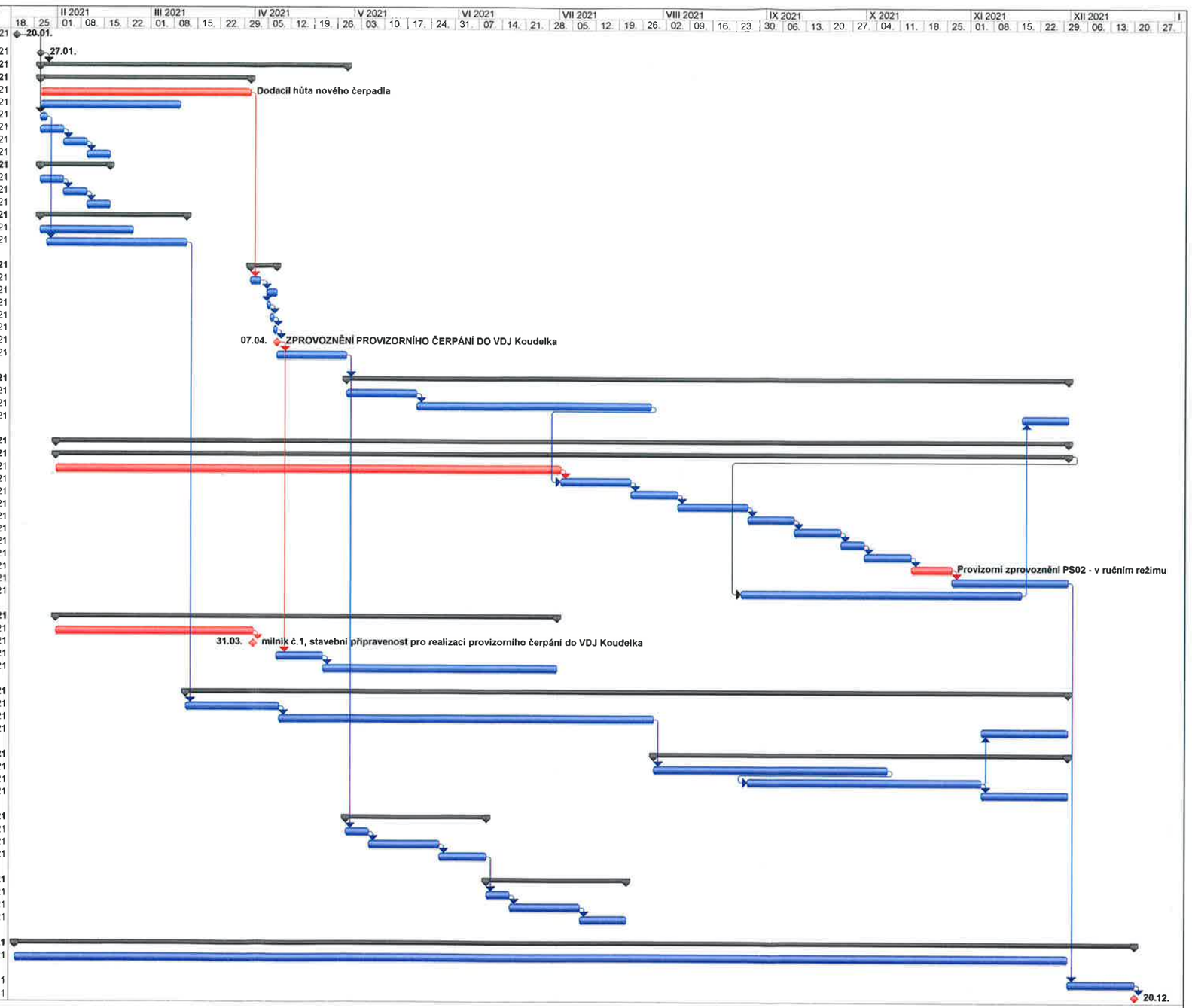

Projekt: HMG k 15.1.2021-VARIANTA
Datum: 15.01. 21

Úkol | Rozdělení | Průběh | Milník | Souhrnný | Souhrn projektu | Vnější úkoly | Vnější milník | Konečný termín