Projektant	Vypracoval	Kontroloval
Ladislav Konvalina	Ladislav Konvalina	
Obec: Pardubice		
Investor: Vodovody a kanalizace Pardubice a.s.		

Projektant:
VK PROJEKT, spol. s r.o.
Teplého 2014, 530 02 Pardubice
DIČ:CZ64826431
tel.:466 335 012
e-mail: vkprojekt@centrum.cz

PARDUBICE, UL. MIKULOVICKÁ
- VODOVOD, II. ETAPA

DOKLADOVÁ ČÁST

Druh dokumentace	DOS, DPS
Datum	04/2021
Číslo zakázky	819–21
Počet formátů	
Měřítko:	Číslo přílohy: E

zak.č.: 819-21 Příl. E
akce: Pardubice, ul. Mikulovická – vodovod, II. etapa

SEZNAM DOKLADŮ

1. Česká telekomunikační infrastruktura a.s., Olšanská 2681/6, 130 00 Praha 3
2. ČEZ Distribuce a.s., Guldenerova 2577/19, 326 00 Plzeň – vyjádření k záměru stavby
3. ČEZ Distribuce a.s., Teplická 874/8, 405 02 Děčín 4 – sdělení o existenci energetického zařízení, sítě pro elektronickou komunikaci nebo zařízení technické infrastruktury
4. ČEZ ICT Services a.s., Duhová 1531/3, 140 00 Praha 4
5. Telco Pro Services, a.s. Duhová 1531/3, 140 00 Praha 4
6. MO-ČR Sekce ekonomická a majetková, oddělení OÚZ Pardubice, Teplého 1899/C, 530 03 Pardubice
7. Vodovody a kanalizace Pardubice a.s., Teplého 2014, 530 02 Pardubice
8. Krajské ředitelství policie Pardubického kraje, Odbor informačních a komunikačních technologií, Na Spravedlnosti 2516, 530 48 Pardubice
9. Služby města Pardubic a.s., Hůrka 1803, 530 02 Pardubice – kabely VO
10. GasNet, s.r.o., zastoupená GridServices, s.r.o., Plynárenská 499/1, Zábrdovice, 602 00 Brno
11. Elektrárny Opatovice a.s., K Cihelně 562, 530 09 Pardubice
12. Vodafone Czech Republic a.s., náměstí Junkových 2, 155 00 Praha 5
13. České Radiokomunikace a.s., U Nákladového nádraží 3144, 130 00 Praha 3
14. T-Mobile Czech Republic a.s., Tomíčkova 2144/1, 148 00 Praha 4
15. Magistrát města Pardubic, Odbor majetku a investic, Oddělení investic a technické správy, p. Libor Jirout, U divadla 828, 530 21 Pardubice
16. Magistrát města Pardubic, Odbor majetku a investic, Oddělení pozemků a převodu nemovitostí, U Divadla 828, 530 21 Pardubice
17. SITEL, spol. s r.o., Nad Elektrárnou 1526/45, 106 00 Praha 10
18. EDERA Group a.s., Arnošta z Pardubic 2789, 530 02 Pardubice
19. Úřad Městského obvodu Pardubice V, Odbor investiční a správní, Češkova 22, 530 02 Pardubice
20. Úřad Městského obvodu Pardubice V, Starosta MO Pardubice V, Češkova 22, 530 02 Pardubice
21. Dopravní podnik města Pardubic a.s., Teplého 2141, 532 20 Pardubice
22. Vodovody a kanalizace Pardubice a.s., Teplého 2014, 530 02 Pardubice – vyjádření k technickému řešení

CETIN

VYJÁDŘENÍ O EXISTENCI SÍTĚ ELEKTRONICKÝCH KOMUNIKACÍ společnosti CETIN a.s. („Vyjádření“)
A VŠEOBECNÉ PODMÍNKY OCHRANY SÍTĚ ELEKTRONICKÝCH KOMUNIKACÍ společnosti CETIN a.s. („Všeobecné podmínky ochrany SEK“)

toto Vyjádření a Všeobecné podmínky ochrany SEK je vydané dle ustanovení § 101 zákona č. 127/2005 Sb., o elektronických komunikacích a o změně některých souvisejících zákonů, v účinném znění („**Zákon o elektronických komunikacích**“), a dle ustanovení § 161 zákona č. 183/2006 Sb., o územním plánování a stavebním řádu, v účinném znění („**Stavební zákon**“), a dle příslušných ustanovení zákona č. 89/2012 Sb., občanský zákoník, v účinném znění („**Občanský zákoník**“)

Číslo jednací: 583390/21 **Číslo žádosti: 0121 070 108 („Žádost”)**

Název akce („**Stavba**“)	Pardubice, ul. Mikulovická - vodovod II. etapa	
Důvod vydání Vyjádření („**Důvod vyjádření**“)	Ohlášení stavby	
Žadatel	VK PROJEKT, spol. s r.o.	
Stavebník	Vodovody a kanalizace Pardubice, a.s., Teplého 2014, Pardubice, 53002	
Zájmové území	Okres	Pardubice
	Obec	Pardubice
	Kat. území / č. parcely	Pardubice
Platnost Vyjádření		**17. 3. 2023 („Den konce platnosti Vyjádření“)**

Žadatel Žádostí určil a vyznačil Zájmové území, jakož i určil Důvod Vyjádření.

Na základě určení a vyznačení Zájmového území Žadatelem a na základě určení Důvodu Vyjádření vydává společnost CETIN a.s. následující Vyjádření:

Dojde ke střetu se sítí elektronických komunikací (dále jen „**SEK**“) společnosti **CETIN a.s.**

(I) Na Žadatelem určeném a vyznačeném Zájmovém území se vyskytuje SEK společnosti CETIN a.s.;

(II) Společnost CETIN a.s. **za podmínky splnění bodu (III)** tohoto Vyjádření **souhlasí**, aby Stavebník a/nebo Žadatel, je-li Stavebníkem v Zájmovém území vyznačeném v Žádosti, provedl Stavbu a/nebo činnosti povolené příslušným správním rozhodnutím vydaným dle Stavebního zákona;

(III) Stavebník a/nebo Žadatel, je-li Stavebníkem, je povinen
(i) dodržet tyto níže uvedené podmínky, které byly stanovené POS, tak jak je tento označen ve Všeobecných podmínkách ochrany SEK

- Ke kolaudačnímu souhlasu stavby (k závěrečné kontrolní prohlídce stavby) musí stavebník doložit zápis o kontrole ochránění komunikačních sítí, potvrzený společností CETIN a.s. (kontaktní osoba: p. Beníšek - adam.benisek@cetin.cz; 775 108 566).
  Pokládka IS v souběhu a křížení se SEK musí být provedena dle doporučující normy ČSN 73 6005.
  Inženýrské sítě nesmí být v souběhu uloženy nad SEK.
  ; a

(ii) řídit se Všeobecnými podmínkami ochrany SEK, které jsou nedílnou součástí Vyjádření;

(IV) Pro případ, že bude nezbytné přeložení SEK, zajistí vždy takové přeložení SEK její vlastník, společnost CETIN a.s. Stavebník, který vyvolal překládku SEK je dle ustanovení § 104 odst. 17 Zákona o elektronických komunikacích povinen uhradit společnosti CETIN a.s. veškeré náklady na nezbytné úpravy dotčeného úseku SEK, a to na úrovni stávajícího technického řešení;

(V) Pro účely přeložení SEK dle bodu (IV) tohoto Vyjádření je Stavebník povinen uzavřít se společností CETIN a.s. Smlouvu o realizaci překládky SEK.

Vyjádření je platné pouze pro Zájmové území určené a vyznačené Žadatelem, jakož i pro Důvod Vyjádření stanovený a určený Žadatelem v Žádosti.

Vyjádření pozbývá platnosti i) v Den konce platnosti Vyjádření, ii) změnou rozsahu Zájmového území či změnou Důvodu Vyjádření uvedeného v Žádosti a/nebo iii) jakýmkoliv porušením kterékoliv povinnosti stanovené Všeobecnými podmínkami ochrany SEK, to vše v závislosti na tom, která ze skutečností rozhodná pro pozbytí platnosti Vyjádření nastane nejdříve.

Společnost CETIN a.s. vydáním tohoto Vyjádření poskytla Žadateli pro Žadatelem určené a vyznačené Zájmové území veškeré informace o SEK dostupné společnosti CETIN a.s. ke dni podání Žádosti.

Ze strany společnosti CETIN a.s. může v některých případech docházet ke zpracování Vašich osobních údajů. Ke zpracování Vašich osobních údajů dochází vždy v souladu s platnými právními předpisy. Konkrétní zásady a podmínky zpracování osobních údajů společností CETIN a.s. jsou dostupné na https://www.cetin.cz/zasady-ochrany-osobnich-udaju.

V případě dotazů k Vyjádření kontaktujte prosím asistenční linku 238 461 111.

Přílohami Vyjádření jsou:

- *Všeobecné podmínky ochrany SEK*
- *Informace k vytýčení SEK ve vlastnictví společnosti CETIN a.s.*
- *Situační výkres (obsahuje Zájmové území určené a vyznačené Žadatelem a výřezy účelové mapy SEK)*

Vyjádření vydala společnost **CETIN a.s.** dne: 17. 3. 2021.

CETIN a.s.
Českomoravská 2510/19, Libeň
190 00 Praha 9
DIČ: CZ04084063
102

CETIN

Číslo jednací: 583390/21 Číslo žádosti: 0121 070 108

VŠEOBECNÉ PODMÍNKY OCHRANY SÍTĚ ELEKTRONICKÝCH KOMUNIKACÍ společnosti CETIN a.s.

1. PLATNOST VŠEOBECNÝCH PODMÍNEK

i) Tyto Všeobecné í podmínky ochrany sítě elektronických komunikací (dále jen „**VPOSEK**") tvoří součást Vyjádření (jak je tento pojem definován níže v článku 2 VPOSEK).

ii) V případě rozporu mezi Vyjádřením a těmito VPOSEK mají přednost ustanovení Vyjádření, pokud není těmito VPOSEK stanoveno jinak.

2. DEFINICE

Níže uvedené termíny, jsou-li použity v těchto VPOSEK a uvozeny velkým písmenem, mají následující význam, není-li těmito VPOSEK a/nebo Příslušnými požadavky stanoveno výslovně jinak:

„**CETIN**" znamená CETIN a.s. se sídlem Českomoravská 2510/19, Libeň, 190 00 Praha 9, IČO: 04084063, zapsaná v obchodním rejstříku vedeném Městským soudem v Praze pod spz. B 20623;
„**Den**" je kalendářní den;
„**Kabelovod**" podzemní zařízení sestávající se z tělesa Kabelovodu a kabelových komor, sloužící k zatahovaní kabelů a ochranných trubek;
„**Občanský zákoník**" znamená zákon č. 89/2012 Sb., občanský zákoník, v účinném znění;
„**POS**" je zaměstnanec společnosti CETIN, pověřený ochranou sítě, Adam Beníšek, tel.: 775 108 566, e-mail: adam.benisek@cetin.cz;
„**Pracovní den**" znamená Den, kromě soboty, neděle, a státních svátků a ostatních svátků ve smyslu zákona č. 245/2000 Sb., o státních svátcích, o významných dnech a o dnech pracovního klidu, v účinném znění;
„**Příslušné požadavky**" znamená jakýkoli a každý příslušný právní předpis, vč. technických norem, nebo normativní právní akt veřejné správy či samosprávy, nebo jakékoli rozhodnutí, povolení, souhlas nebo licenci, včetně podmínek, které s ním souvisí;
„**Překládka**" je stavba spočívající ve změně trasy vedení SEK ve vlastnictví CETIN nebo přemístění zařízení SEK ve vlastnictví CETIN; Stavebník, který Překládku vyvolal, je dle ustanovení § 104 odst. 17 Zákona o elektronických komunikacích povinen uhradit společnosti CETIN veškeré náklady na nezbytné úpravy dotčeného úseku SEK, a to na úrovni stávajícího technického řešení;
„**SEK**" je síť elektronických komunikací ve vlastnictví CETIN;
„**Stavba**" je stavba a/nebo činnosti ve vztahu, k níž bylo vydáno Vyjádření, a je prováděna Stavebníkem a/nebo Žadatelem v souladu s Příslušnými požadavky, povolená příslušným správním rozhodnutím vydaným dle Stavebního zákona;
„**Stavebník**" je osoba takto označená ve Vyjádření;
„**Stavební zákon**" je zákon č. 183/2006 Sb., o územním plánování a stavebním řádu;
„**Vyjádření**" je vyjádření o existenci sítě elektronických komunikací vydané společností CETIN dne 17. 3. 2021 pod č.j 583390/21;
„**Zájmové území**" je území označené Žadatelem a/nebo Stavebníkem v Žádosti;
„**Situační výkres**" je výkres, který je přílohou Vyjádření a obsahuje Zájmové území určené a vyznačené Žadatelem v Žádosti a výřezy účelové mapy SEK;
„**Zákon o elektronických komunikacích**" je zákon č. 127/2005 Sb., o elektronických komunikacích a o změně některých souvisejících zákonů, v účinném znění;
„**Žadatel**" je osoba takto označená ve Vyjádření.
„**Žádost**" je žádost, kterou Žadatel a/nebo Stavebník požádal CETIN o vydání Vyjádření.

3. PLATNOST A ÚČINNOST VPOSEK

Tyto VPOSEK jsou platné a účinné Dnem odeslání Vyjádření na i) adresu elektronické pošty Stavebníka a/nebo Žadatele uvedenou v Žádosti nebo ii) adresu pro doručení prostřednictvím poštovní přepravy uvedenou Stavebníkem a/nebo Žadatelem v Žádosti.

4. OBECNÁ PRÁVA A POVINNOSTI STAVEBNÍKA A/NEBO ŽADATELE

(i) Stavebník, Žadatel je výslovně srozuměn s tím, že SEK je veřejně prospěšným zařízením, byla zřízena ve veřejném zájmu a je chráněna Příslušnými požadavky.

(ii) SEK je chráněna ochranným pásmem, jehož rozsah je stanoven (a) ustanovením § 102 Zákona o elektronických komunikacích a/nebo (b) právními předpisy účinnými před Zákonem o elektronických komunikacích, není-li Příslušnými požadavky stanoveno jinak.

(iii) Stavebník, Žadatel nebo jím pověřená třetí osoba, je povinen při provádění Stavby nebo jiných prací, při odstraňování havárií a projektování staveb, řídit se Příslušnými požadavky, správnou praxí v oboru stavebnictví a technologickými postupy a je povinen učinit veškerá nezbytná opatření vyžadovaná Příslušnými požadavky k ochraně SEK před poškozením. Povinnosti dle tohoto odstavce má Stavebník rovněž ve vztahu k SEK, které se nachází mimo Zájmové území.

(iv) Při zjištění jakéhokoliv rozporu mezi údaji v Situačním výkresu, který je přílohou Vyjádření a skutečným stavem, je Stavebník a/nebo Žadatel povinen bez zbytečného odkladu, nejpozději Den následující po zjištění takové skutečnosti, zjištěný rozpor oznámit POS.

(v) Stavebník, Žadatel nebo jím pověřená třetí osoba, je povinen každé poškození či krádež SEK bezodkladně, nejpozději Den následující po zjištění takové skutečnosti, oznámit takovou skutečnost dohledovému centru společnosti CETIN na telefonní číslo +420 238 464 190.

(vi) Bude-li Stavebník, Žadatel nebo jím pověřená třetí osoba na společnosti CETIN požadovat, aby se jako účastník správního řízení, pro jehož účely bylo toto Vyjádření vydáno, vzdala práva na odvolání proti rozhodnutí vydanému ve správním řízení, je oprávněn kontaktovat POS.

5. POVINNOSTI STAVEBNÍKA PŘI PŘÍPRAVĚ STAVBY

(i) Při projektování Stavby je Stavebník povinen zajistit, aby projektová dokumentace Stavby (i) zohledňovala veškeré požadavky na ochranu SEK vyplývající z Příslušných požadavků, zejména ze Zákona o elektronických komunikacích a Stavebního zákona, (ii) respektovala správnou praxi v oboru stavebnictví a technologické postupy a (iii) umožňovala, aby i po provedení a umístění Stavby dle takové projektové dokumentace byla společnost CETIN, jako vlastník SEK schopna bez jakýkoliv omezení a překážek provozovat SEK, provádět údržbu a opravy SEK.

(ii) Nebude-li možné projektovou dokumentací zajistit některý, byť i jeden z požadavků dle předchozího odstavce (i) a/nebo umístění Stavby by mohlo způsobit, že nebude naplněn některý, byť i jeden z požadavků dle předchozího odstavce (i), vyvolá Stavebník Překládku.

(iii) Při projektování Stavby, která se nachází nebo je u ní zamýšleno, že se bude nacházet v ochranném pásmu radiových tras společnosti CETIN a překračuje výšku 15 m nad zemským povrchem, a to včetně dočasných objektů zařízení staveniště (jeřáby, konstrukce, atd.) je Stavebník povinen písemně kontaktovat POS za účelem získání konkrétního stanoviska a podmínek k ochraně radiových tras společnosti CETIN a pro určení, zda Stavba vyvolá Překládku. Ochranné pásmo radiových tras v šíři 50m je zakresleno do situačního výkresu, který je součástí tohoto Vyjádření.

VŠEOBECNÉ PODMÍNKY OCHRANY SÍTĚ ELEKTRONICKÝCH KOMUNIKACÍ společnosti CETIN a.s.

(iv) Pokud se v Zájmovém území nachází podzemní silové vedení (NN) ve vlastnictví společnosti CETIN, je Stavebník povinen ve vztahu k projektové dokumentaci zajistit totéž, co je uvedeno pod písm (i) tohoto článku 5, přičemž platí, že Stavebník vyvolá Překládku v případech uvedených pod písm (ii) tohoto článku 5.

(v) Stavebník je povinen při projektování Stavby, která je stavbou (a) zařízení silových elektrických sítí (VN, VVN a ZVVN) a/nebo (b) trakčních vedení, provést výpočet či posouzení rušivých vlivů na SEK, zpracovat ochranná opatření, to vše dle a v souladu s Příslušnými požadavky. Stavebník je povinen nejpozději třicet (30) Dnů před podáním žádosti o vydání příslušného správního rozhodnutí k umístění Stavby dle Stavebního zákona předat POS výpočet či posouzení rušivých vlivů na SEK a zpracovaná ochranná opatření.

(vi) Je-li Stavba v souběhu s Kabelovodem, nebo Kabelovod kříží, je Stavebník povinen nejpozději ke Dni, ke kterému započne se zpracováním projektové dokumentace ke Stavbě, oznámit POS a projednat s POS (a) veškeré případy, kdy trajektorie podvrtů a protlaků budou vedeny ve vzdálenosti menší, než je 1,5 m od Kabelovodu a (b) jakékoliv výkopové práce, které budou nebo by mohly být vedeny v úrovni či pod úrovní Kabelovodu nebo kabelové komory.

(vii) Je-li Stavba umístěna nebo má být umístěna v blízkosti Kabelovodu, ve vzdálenosti menší, než jsou 2 m nebo kříží-li Stavba Kabelovod ve vzdálenosti menší, než je 0,5 m nad nebo kdekoli pod Kabelovodem, je Stavebník povinen předložit POS k posouzení zakreslení Stavby v příčných řezech, přičemž do příčného řezu je Stavebník rovněž povinen zakreslit profil kabelové komory.

6. POVINNOSTI STAVEBNÍKA PŘI PROVÁDĚNÍ STAVBY

(i) Stavebník je před započetím jakýchkoliv zemních prací ve vztahu ke Stavbě povinen vytýčit trasu SEK na terénu dle Příslušných požadavků a dle Stavebního zákona. S vytýčenou trasou SEK je Stavebník povinen seznámit všechny osoby, které budou anebo by mohly zemní práce ve vztahu ke Stavbě provádět. V případě porušení této povinnosti bude Stavebník odpovědný společnosti CETIN za náklady a škody, které porušením této povinnosti společnosti CETIN vzniknou a je povinen je společnosti CETIN uhradit.

(ii) Pět (5) Pracovních dní před započetím jakýchkoliv prací ve vztahu ke Stavbě je Stavebník povinen oznámit společnosti CETIN, že zahájí práce či činnosti ve vztahu ke Stavbě. Písemné oznámení dle předchozí věty zašle Stavebník na adresu elektronické pošty POS a bude obsahovat minimálně číslo jednací Vyjádření a kontaktní údaje Stavebníka.

(iii) Stavebník je povinen zabezpečit a zajistit SEK proti mechanickému poškození, a to zpravidla dočasným umístěním silničních betonových panelů nad kabelovou trasou SEK. Do doby, než je zajištěna a zabezpečena ochrana SEK proti mechanickému poškození, není Stavebník oprávněn přejíždět vozidly nebo stavební mechanizací kabelovou trasu SEK. Při přepravě vysokých nákladů nebo při projíždění stroji, vozidly či mechanizací pod nadzemním vedením SEK je Stavebník povinen prověřit, zda výška nadzemního vedení SEK je dostatečná a umožňuje spolehlivý a bezpečný způsob přepravy nákladu či průjezdu strojů, vozidel či mechanizace.

(iv) Při provádění zemních prací v blízkosti SEK je Stavebník povinen postupovat tak, aby nedošlo ke změně hloubky uložení nebo prostorového uspořádání SEK. V místech, kde SEK vystupuje ze země do budovy, rozváděče, na sloup apod. je Stavebník povinen vykonávat zemní práce se zvýšenou mírou opatrnosti, výkopové práce v blízkosti sloupů nadzemního vedení SEK je Stavebník povinen provádět v takové vzdálenosti od sloupu nadzemního vedení SEK, která je dostatečná k tomu, aby nedošlo nebo nemohlo dojít k narušení stability sloupu nadzemního vedení SEK. Stavebník je povinen zajistit, aby jakoukoliv jeho činností nedošlo bez souhlasu a vědomí společnosti CETIN (a) ke změně nivelety terénu, a/nebo (b) k výsadbě trvalých porostů, a/nebo (c) ke změně rozsahu a změně konstrukce zpevněných ploch. Pokud došlo k odkrytí SEK, je Stavebník povinen SEK po celou dobu odkrytí náležitě zabezpečit proti prověšení, poškození a odcizení.

(v) Zjistí-li Stavebník kdykoliv během provádění prací ve vztahu ke Stavbě jakýkoliv rozpor mezi údaji v projektové dokumentaci a skutečností, je povinen bezodkladně přerušit práce a oznámit zjištěný rozpor na adresu elektronické pošty POS. Stavebník není oprávněn pokračovat v pracích ve vztahu ke Stavbě do doby, než získá písemný souhlas POS s pokračováním prací.

(vi) Stavebník není bez předchozího písemného souhlasu společnosti CETIN oprávněn manipulovat s kryty kabelových komor, jakkoliv zakrývat vstupy do kabelových komor, a to ani dočasně, vstupovat do kabelových komor, jakkoliv manipulovat s případně odkrytými prvky SEK či s jakýmkoliv jiným zařízením se SEK souvisejícím. Rovněž bez předchozího písemného souhlasu společnosti CETIN není Stavebník oprávněn umístit nad trasou Kabelovodu jakoukoliv jinou síť technické infrastruktury v podélném směru.

(vii) Byla-li v souladu s Vyjádřením a těmito VPOSEK odkryta SEK je Stavebník povinen tři (3) Pracovní dny před zakrytím SEK písemně oznámit POS zakrytí SEK a vyzvat ho ke kontrole před zakrytím. Oznámení Stavebníka dle předchozí věty musí obsahovat minimálně předpokládaný Den zakrytí, číslo jednací Vyjádření a kontaktní údaje Stavebníka. Stavebník není oprávněn provést zakrytí do doby, než získá písemný souhlas POS se zakrytím.

7. ROZHODNÉ PRÁVO

Vyjádření a VPOSEK se řídí českým právem, zejména Občanským zákoníkem, Zákonem o elektronických komunikacích a Stavebním zákonem. Veškeré spory z Vyjádření či VPOSEK vyplývající budou s konečnou platností řešeny u příslušného soudu České republiky.

8. PÍSEMNÝ STYK

Písemným stykem či pojmem „písemně" se pro účely Vyjádření a VPOSEK rozumí předání zpráv jedním z těchto způsobů:
- v listinné podobě;
- e-mailovou zprávou s uznávaným elektronickým podpisem dle zák. č. 297/2016 Sb., o službách vytvářejících důvěru pro elektronické transakce, v účinném znění; a/nebo e-mailovou zprávou zaslanou na adresu POS;

9. ZÁVĚREČNÁ USTANOVENÍ

(i) Stavebník, Žadatel nebo jím pověřená třetí osoba je počínaje Dnem převzetí Vyjádření povinen užít informace a data uvedená ve Vyjádření pouze a výhradně k účelu, pro který mu byla tato poskytnuta. Stavebník, Žadatel nebo jím pověřená třetí osoba není oprávněn informace a data rozmnožovat, rozšiřovat, pronajímat, půjčovat či jinak umožnit jejich užívání třetí osobou bez předchozího písemného souhlasu společnosti CETIN.

(ii) Pro případ porušení kterékoliv z povinností Stavebníka, Žadatele nebo jím pověřené třetí osoby, založené Vyjádřením /nebo těmito VPOSEK je Stavebník, Žadatel či jím pověřená třetí osoba odpovědný za veškeré náklady a škody, které společnosti CETIN vzniknou porušením povinnosti Stavebníka, Žadatele nebo jím pověřené třetí osoby.

CETIN

Číslo jednací: 583390/21 Číslo žádosti: 0121 070 108

Informace k vytyčení *SEK*

V případě požadavku na vytyčení *SEK* společnosti *CETIN* se, prosím, obracejte na společnosti uvedené níže:

CETIN a.s. - středisko Čechy východ

se sídlem: Českomoravská 2510/19, Libeň, 190 00 Praha 9
IČ: 04084063 DIČ: CZ04084063
kontakt: tel: 238462400 obslužná doba po-pa 7 - 15 hod

TEMO-TELEKOMUNIKACE, a.s. - výhradní dodavatel společnosti CETIN a.s.

se sídlem: U Záběhlického zámku 233/15, 106 00 Praha 10
IČ: 25740253 DIČ: CZ25740253
kontakt: Michal Nun, mobil: 601 378 578, vytyceni@temo.cz

AZ GEONET - Pavel Kazda

se sídlem: Sedláčkova 1436/14, 500 02 Hradec Králové
IČ: 72885777 DIČ: CZ7308093045
kontakt: Pavel Kazda, mobil: 776020134, e-mail: azgeonet@seznam.cz

COM PLUS CZ, a.s.

se sídlem: Akademika Bedrny 365, 500 03 Hradec Králové
IČ: 25772104 DIČ: CZ25772104
kontakt: Help Desk: tel.: 472702123, mobil: 724150190, e-mail: helpdesk@complus.cz
technik: Cyril Belej tel.: 724 483 810, e-mail: cyril.belej@complus.cz

CONTENT, s.r.o.

se sídlem: Karlov 1246, 594 01 Velké Meziříčí, pobočka: Okružní 28/18, 591 01 Žďár nad Sázavou
IČ: 63492164 DIČ: CZ63492164
kontakt: Martin Kalina, tel/fax: 566521721, mobil: 777702117, e-mail: kalina@content-vm.cz, vytycenisiti@seznam.cz

ELTER, s.r.o.

se sídlem: Straněnská 1149, 539 01 Hlinsko
IČ: 49814419 DIČ: CZ49814419
kontakt: tel.: 469312100, mobil: 731115925, e-mail: elter.hlinsko@xaz.cz
Havel Stanislav, mobil: 736778264, Chadima Zdeněk, mobil: 731115933

EMP Pardubice s.r.o.

se sídlem: Erno Košťála 957, 530 12 Pardubice
IČ: 64793150 DIČ: CZ 64793150
kontakt: Bohumil Hubálek, mobil: 602492449, e-mail: emp.pce@seznam.cz

EMIPO-energomontáže s.r.o

se sídlem: U Větrolamu 5 568 02 Svitavy
IČ: 620 65 530 DIČ: CZ 620 65 530
kontakt: Ing. Dvořák Jaroslav, mobil: 724785113, e-mail: dvorakemipo@seznam.cz
Abraham Josef, mobil: 602173802, e-mail: dvorakemipo@seznam.cz

CETIN

Číslo jednací: 583390/21 Číslo žádosti: 0121 070 108

EUROSPOJ, v.o.s.

se sídlem: Průmyslová 387, 530 03 Pardubice
IČ: 47473991 DIČ: CZ 47473991
kontakt: Jan Matějek, tel.: 466616101, mobil: 608111234, e-mail: eurospoj@eurospoj.cz,
Petr Borovec, tel.: 466616101, mobil: 603150066, e-mail: eurospoj@eurospoj.cz

FEM - Miloš Fejfar

se sídlem: Lužany 209, 507 06 Lužany
IČ: 01735977 DIČ:
kontakt: Miloš Fejfar, mobil: 602483031, e-mail:fejfarmilos@seznam.cz

Chadima Zdeněk

se sídlem: Máchova 257, 539 73 Skuteč
IČ: 01222163 DIČ:
kontakt: Zdeněk Chadima, tel:731115933, e-mail: z.chadima@tiscali.cz

Karel Horský

se sídlem: Poličská 877/36, 568 02 Svitavy - Předměstí
IČ: 01377841 DIČ:
kontakt: Karel Horský, mobil: 602 483 023, e-mail: k.horsky.sy@gmail.com

K+K ELTEC, s.r.o.

se sídlem: Smetanova 997, 517 41 Kostelec nad Orlicí
IČ: 25277308 DIČ: CZ25277308
kontakt: Radovan Krsek, mobil: 603486395, e-mail: krsek@eltec.cz

Libor Kos

se sídlem: Horní Čermná 5, 561 56 Horní Čermná
IČ: 40156770 DIČ:
kontakt: Libor Kos, mobil: 737906322, e-mail: libor.kos@email.cz

Michlovský stavební s.r.o.

se sídlem: Salaš 99, 76351 Zlín
IČ: 27714080 DIČ: CZ 27714080
kontakt: STŘEDSKO HRADEC KRÁLOVÉ:
Aleš Klimt, mobil: 602482988, e-mail: klimt@michlovsky.cz
František Kadlec, mobil: 739 489991, e-mail: kadlec@michlovsky.cz
Vítězslav Škrabal, mobil: 725 277 773, e-mail: skrabal@michlovsky.cz

Milan Pospíšil

se sídlem: Topolská 742, 537 05 Chrudim
IČ: 88375072 DIČ:
kontakt: Milan Pospíšil, mobil: 725246121, email: mpospisil1@centrum.cz

Milan Šulc

se sídlem: Jamné nad Orlicí 190, PSČ: 561 65
IČ: 73655678 DIČ:
kontakt: Ing. Milan Šulc, mobil: 602482975, e-mail: sulcmilan@seznam.cz

CETIN

Číslo jednací: 583390/21 Číslo žádosti: 0121 070 108

SECURITY PARTNER, s.r.o.

se sídlem: Na Plácku 1330, Kostelec nad Orlicí
IČ: 48152871 DIČ: CZ48152871
kontakt: Ing. Roland Ságner, mobil: 777778256, e-mail: sagner@xkomfort.cz

STARMON s.r.o.

se sídlem: Průmyslová 1880, 565 01 Choceň
IČ: 49285751 DIČ: CZ49285751
kontakt: Marek Bedrníček, mobil: 605003042, e-mail: bedrnicek@starmon.cz

SUPTel a.s.

se sídlem: Hřbitovní 1322/15, 312 16 Plzeň
IČ: 25229397 DIČ: CZ25229397
kontakt: Vlastimil Koudelka, mobil: 725277777, e-mail: koudelka@suptel.cz

Telsit s.r.o.

se sídlem: K Dolíkám 125, 503 11 Hradec Králové 15
IČ: 62025384 DIČ: CZ62025384
kontakt: Petr Novák, mobil: 603592292, e-mail: novak@telsit.cz
Miroslav Kodrle, mobil: 603593934, e-mail: kodrle@telsit.cz

CETIN

(tiskový formát A3) Příloha k Vyjádření č.j.: 583390/21 Číslo žádosti: 0121 070 108

SITUAČNÍ VÝKRES - ZÁJMOVÉ ÚZEMÍ

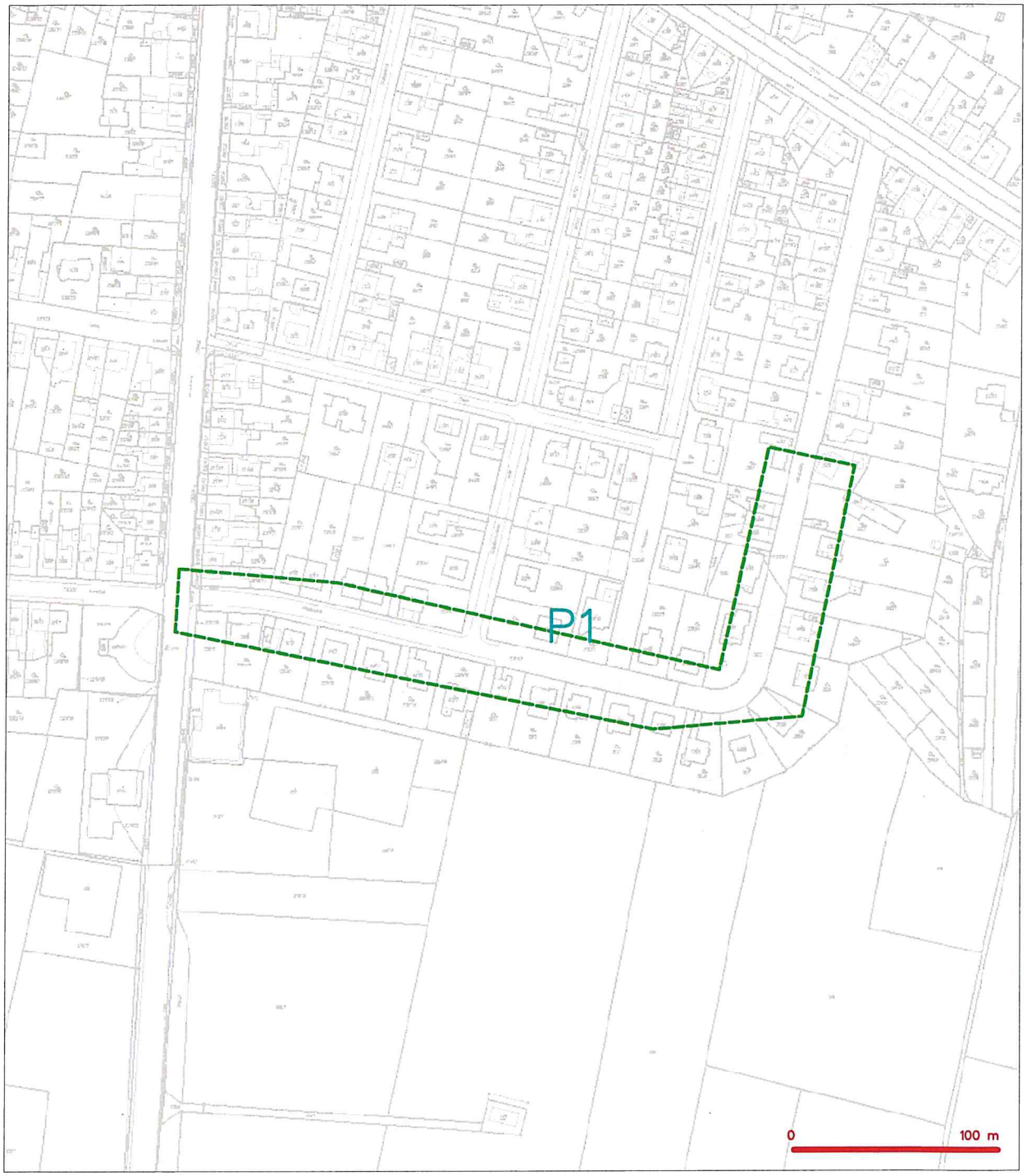

LEGENDA

- - - - - - hranice zájmového území k vyjádření

CETIN a.s.
Českomoravská 2510/19, Libeň
190 00 Praha 9
DIČ CZ04084063
102

CETIN

(tiskový formát A3) Příloha k Vyjádření č.j.: 583390/21 Číslo žádosti: 0121 070 108

SITUAČNÍ VÝKRES - POLYGON 1

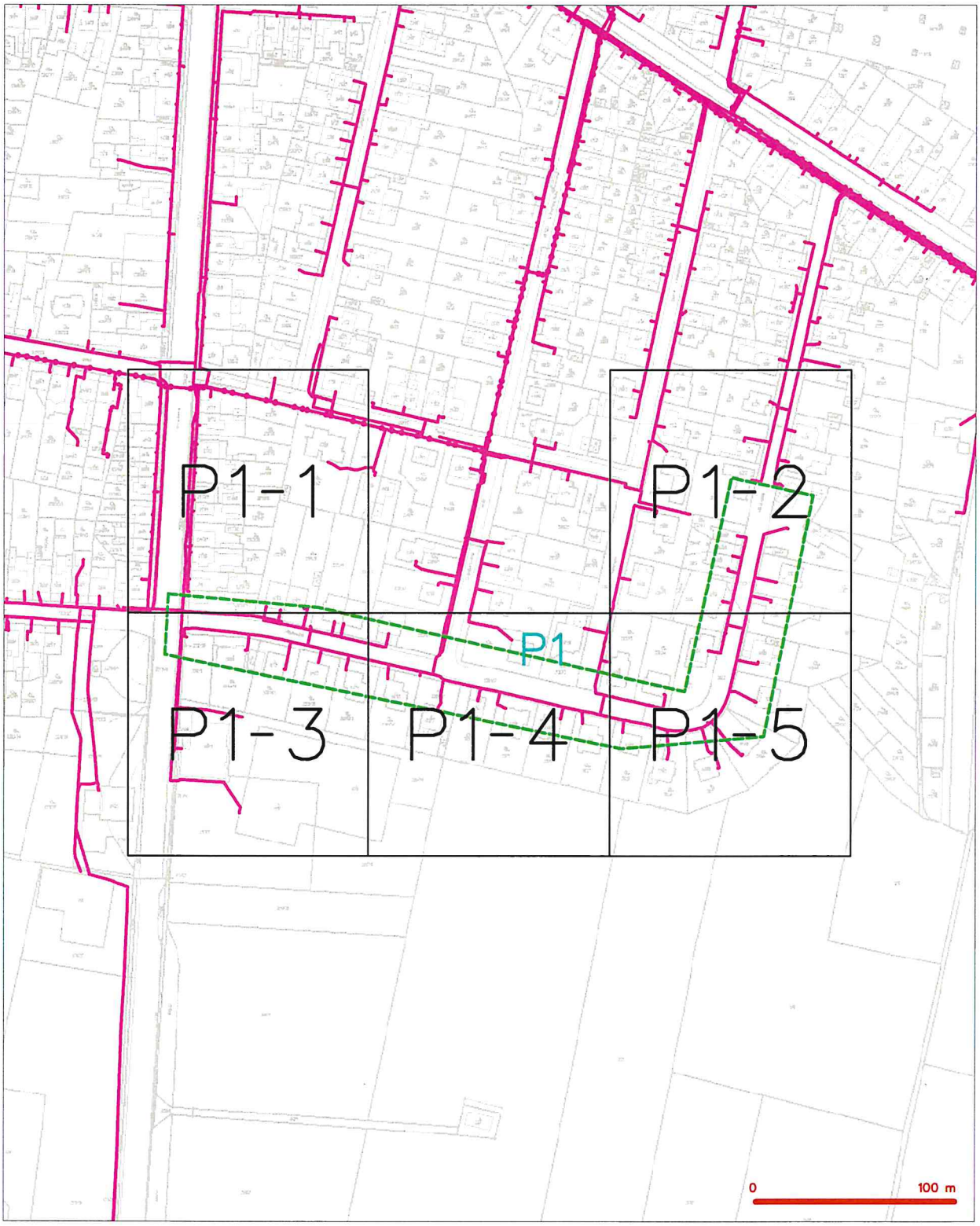

LEGENDA

- hranice zájmového území k vyjádření
- NN přípojka, území s NN přípojkou ČETIN
- zaměřený průběh metalického kabelu
- zaměřený průběh optického kabelu, HDPE trubky nebo souběh optického a metalického kabelu
- nezaměřený průběh metalického kabelu
- nadzemní síť cizí
- nezaměřený průběh optického kabelu, HDPE trubky nebo souběh optického a metalického kabelu
- RR radiové sítě, ochranné pásmo radiové sítě
- nadzemní síť
- neprovozované sítě
- kolektor, kabelovod
- C podzemní síť cizí
- síť s NN

CETIN

(tiskový formát A3) | Příloha k Vyjádření č.j.: 583390/21 | Číslo žádosti: 0121 070 108

SITUAČNÍ VÝKRES - POLYGON 1, list kladu P1-1

LEGENDA

- hranice zájmového území k vyjádření
- NN přípojka, území s NN přípojkou CETIN
- zaměřený průběh metalického kabelu
- zaměřený průběh optického kabelu, HDPE trubky nebo soubor optického a metalického kabelu
- nezaměřený průběh metalického kabelu
- nadzemní síť cizí
- nezaměřený průběh optického kabelu, HDPE trubky nebo soubor optického a metalického kabelu
- radiové sítě, ochranné pásmo radiové sítě
- nadzemní síť
- neprovozované sítě
- podzemní síť cizí
- síť s NN
- kolektor, kabelovod

CETIN

(tiskový formát A3) Příloha k Vyjádření č.j.: 583390/21 Číslo žádosti: 0121 070 108

SITUAČNÍ VÝKRES - POLYGON 1, list kladu P1-2

LEGENDA

- hranice zájmového území k vyjádření
- NN přípojka, území s NN přípojkou CETIN
- zaměřený průběh metalického kabelu
- zaměřený průběh optického kabelu, HDPE trubky nebo souběh optického a metalického kabelu
- nezaměřený průběh metalického kabelu
- nadzemní sítě cizí
- nezaměřený průběh optického kabelu, HDPE trubky nebo souběh optického a metalického kabelu
- radiové sítě, ochranné pásmo radiové sítě
- nadzemní sítě
- neprovozované sítě
- podzemní sítě cizí
- sítě s NN
- kolektor, kabelovod

CETIN

(tiskový formát A3) Příloha k Vyjádření č.j.: 583390/21 Číslo žádosti: 0121 070 108

SITUAČNÍ VÝKRES - POLYGON 1, list kladu P1-3

LEGENDA

- hranice zájmového území k vyjádření
- NN přípojka, území s NN přípojkou CETIN
- zaměřený průběh metalického kabelu
- zaměřený průběh optického kabelu, HDPE trubky nebo soubor optického a metalického kabelu
- nezaměřený průběh metalického kabelu
- nadzemní sítě cizí
- nezaměřený průběh optického kabelu, HDPE trubky nebo soubor optického a metalického kabelu
- M radiové sítě, ochranné pásmo radiové sítě
- nadzemní sítě
- nepravidelné sítě
- kolektor, kabelovod
- C podzemní sítě cizí
- sítě s NN

CETIN

(tiskový formát A3) Příloha k Vyjádření č.j.: 583390/21 Číslo žádosti: 0121 070 108

SITUAČNÍ VÝKRES - POLYGON 1, list kladu P1-4

LEGENDA

- hranice zájmového území k vyjádření
- NN přípojka, území s NN přípojkou ČETN
- zaměřený průběh metalického kabelu
- zaměřený průběh optického kabelu, HDPE trubky nebo soubor optického a metalického kabelu
- nezaměřený průběh metalického kabelu
- nadzemní sítě cizí
- nezaměřený průběh optického kabelu, HDPE trubky nebo soubor optického a metalického kabelu
- RR radiové sítě, ochranné pásma radiové sítě
- nadzemní sítě
- neprovozované sítě
- C podzemní sítě cizí
- sítě s NN
- koridor, koridorová

CETIN

(tiskový formát A3) Příloha k Vyjádření č.j.: 583390/21 Číslo žádosti: 0121 070 108

SITUAČNÍ VÝKRES - POLYGON 1, list kladu P1-5

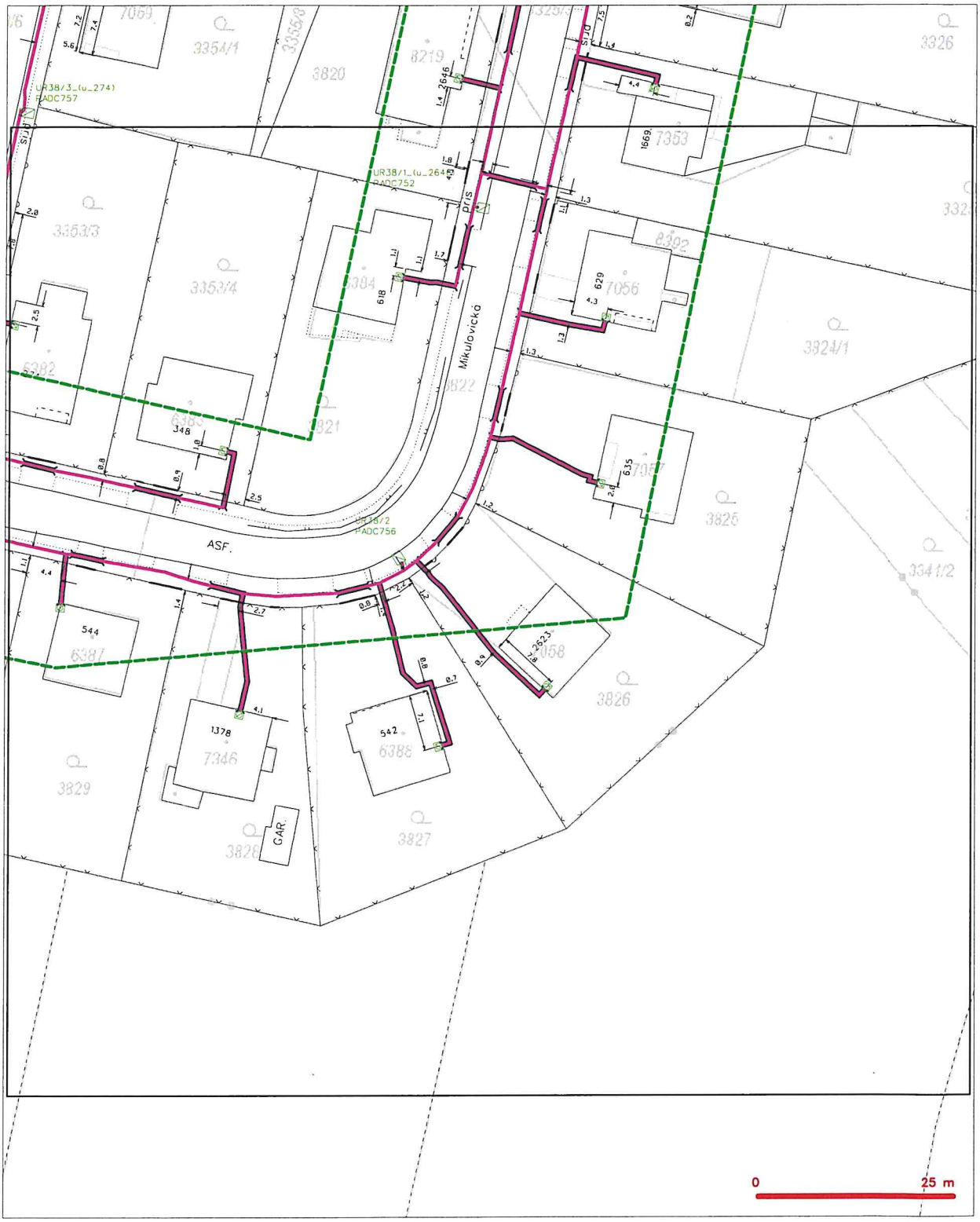

LEGENDA

- hranice zájmového území k vyjádření
- NN přípojka, území s NN přípojkou CETIN
- zaměřený průběh metalického kabelu
- zaměřený průběh optického kabelu, HDPE trubky nebo souboru optického a metalického kabelu
- nezaměřený průběh metalického kabelu
- nadzemní síť cizí
- nezaměřený průběh optického kabelu, HDPE trubky nebo souboru optického a metalického kabelu
- radiové sítě, ochranné pásmo radiové sítě
- nadzemní síť
- nepřevzatované sítě
- podzemní síť cizí
- síť s NN
- kolektor, kabelovod

DISTRIBUCE

VK PROJEKT, spol. s r.o.

VÁŠ DOPIS ZNAČKY / ZE DNE	NAŠE ZNAČKA	VYŘIZUJE / LINKA	MÍSTO ODESLÁNÍ / DNE
	1114211716	David Plšek / 800 850 860	Pardubice / 6. 4. 2021

Vyjádření k záměru stavby

Vážený žadateli,

dovolte, abychom reagovali na Váš požadavek, který se týká žádosti o vyjádření k projektové dokumentaci pro ohlášení stavby a pro provedení stavby na akci: **PARDUBICE, UL. MIKULOVICKÁ – VODOVOD, II. ETAPA** („dále jen stavba").

S předmětným záměrem stavby souhlasíme, požadujeme dodržet následující podmínky:

- Požadujeme v plném rozsahu respektovat zařízení distribuční soustavy včetně ochranného pásma.
- Podmínkou je získání vyjádření „Sdělení o existenci energetického zařízení v majetku společnosti ČEZ Distribuce, a. s.", v daném zájmovém území předmětné stavby a dodržení podmínek v něm uvedených.
- Záměr stavby zasáhne do ochranného pásma energetického zařízení a je potřeba, aby stavebník požádal o udělení písemného souhlasu se stavbou nebo s činností v ochranném pásmu, dle ustanovení § 46, Zákona č. 458/2000 Sb.
- Místa křížení a souběhy předmětné stavby s el. zařízením musí být provedeny v souladu s platnými normami a předpisy, zejména s ČSN 33 2000-5-52 a PNE 34 1050 pro kabelová vedení a ČSN 73 6005 o prostorovém uspořádání sítí technického vybavení.

Informace o existenci sítí a rozsahu ochranného pásma (o přibližném průběhu tras průběhu sítí a poloze zařízení) společnosti ČEZ Distribuce, a. s. a ČEZ ICT Services, a. s. získáte na webové aplikaci na adrese https://geoportal.cezdistribuce.cz/geoportal/, která umožňuje získat přístup k datům společností ČEZ Distribuce, a. s., a ČEZ ICT Services, a. s..

Žádost o souhlas s činností a umístěním stavby v ochranném pásmu elektrického vedení je k dispozici na webových stránkách www.cezdistribuce.cz (sekce Formuláře, Činnosti v ochranných pásmech elektrického zařízení).

Platnost tohoto vyjádření je 1 rok.

S pozdravem

Zdeněk Jirout
vedoucí oddělení SEM Sítě
ČEZ Distribuce, a. s.

DISTRIBUCE

VK PROJEKT, spol. s r.o.

NAŠE ZNAČKA
0101445454

VYŘÍZENO DNE
18.01.2021

Sdělení o existenci energetického zařízení, sítě pro elektronickou komunikaci nebo zařízení technické infrastruktury v majetku společnosti ČEZ Distribuce, a. s., pro akci:

Pardubice, ul. Mikulovicá - vodovod II. etapa

Vážený zákazníku,

Na základě Vaší žádosti 0101445454 ze dne 18.01.2021 Vám zasíláme sdělení o existenci energetického zařízení, sítě pro elektronickou komunikaci nebo zařízení technické infrastruktury v majetku společnosti ČEZ Distribuce, a. s., ve Vámi vymezeném zájmovém území.

Dovolujeme si Vás upozornit, že **sdělení nenahrazuje** vyjádření provozovatele distribuční soustavy k projektové dokumentaci pro územní nebo stavební řízení, k připojení nového odběru, zdroje elektrické energie nebo k navýšení rezervovaného příkonu a výkonu a s výjimkou havárií ani souhlas s činností v ochranném pásmu.
Toto sdělení je platné do 18.07.2021 a je jedním z podkladů pro zpracování projektové dokumentace, pokud je taková dokumentace zpracovávána.

V majetku ČEZ Distribuce, a. s., se na Vámi uvedeném zájmovém území nachází nebo ochranným pásmem zasahuje energetické zařízení typu:

	síť NN	síť VN	síť VVN
Podzemní síť	střet		
Nadzemní síť	střet		

Stanice	

V majetku ČEZ Distribuce, a. s., se na Vámi uvedeném zájmovém území nachází nebo ochranným pásmem zasahuje síť pro elektronickou komunikaci typu:

	síť pro elektronickou komunikaci
Podzemní síť	
Nadzemní síť	

Zařízení technické infrastruktury zahrnuje zejména vodovodní, kanalizační a plynové přípojky pro objekty ČEZ Distribuce a. s., a dále pak další podzemní a nadzemní zařízení sloužící pro provoz distribuční sítě. V majetku ČEZ Distribuce, a. s., se na Vámi uvedeném zájmovém území nachází nebo ochranným pásmem zasahuje zařízení technické infrastruktury:

	zařízení technické infrastruktury
Nadzemní nebo podzemní	

Energetické zařízení (mimo nadzemních sítí NN), zařízení sítě pro elektronickou komunikaci a zařízení technické infrastruktury je chráněno ochranným pásmem podle § 46 zákona č. 458/2000 Sb., o podmínkách podnikání a o výkonu státní správy v energetických odvětvích a o změně některých zákonů (energetický zákon), ve znění pozdějších předpisů. Přibližný průběh tras energetických zařízení, sítě pro elektronickou komunikaci (v trase kabelového vedení může být uloženo několik kabelů energetických i komunikačních) a tras zařízení technické infrastruktury zasíláme v příloze tohoto dopisu.

V případě existence **podzemních** energetických zařízení, sítě pro elektronickou komunikaci nebo zařízení technické infrastruktury je povinností stavebníka alespoň 14 dní před započetím zemních prací požádat telefonicky na 800 850 860 nebo e-mailem na info@cezdistribuce.cz o tzv. **vytyčení trasy podzemního zařízení**, sítě pro elektronickou komunikaci nebo zařízení technické infrastruktury. O vytyčení lze požádat pouze na základě vydaného sdělení o existenci energetického zařízení, sítě pro elektronickou komunikaci nebo zařízení technické infrastruktury, a to (mimo havárií) nejpozději 30 dní před koncem jeho platnosti.

Dojde-li k obnažení podzemního vedení nebo k poškození energetického zařízení, sítě pro elektronickou komunikaci nebo zařízení se sítí pro elektronickou komunikaci související nebo zařízení technické infrastruktury ve vlastnictví ČEZ Distribuce, a. s., nahlaste nám prosím tuto skutečnost bezodkladně jako poruchu na bezplatnou linku 800 850 860.

Pokud uvažovaná **akce nebo činnost zasáhne do ochranného pásma** nadzemních vedení, trafostanic nebo sítě pro elektronickou komunikaci, popř. bude po vytyčení zjištěno, že zasahuje do ochranného pásma podzemních energetických zařízení nebo zařízení pro elektronickou komunikaci, je nutné písemně požádat společnost ČEZ Distribuce, a. s., o souhlas s činností v ochranném pásmu (formulář je k dispozici na www.cezdistribuce.cz v části Formuláře / Činnosti v ochranných pásmech, kontaktní údaje pro podání Vaší žádosti naleznete v zápatí). Jestliže uvažovaná akce vyvolá potřebu dílčí změny trasy vedení nebo přemístění některých prvků energetického zařízení nebo sítě pro elektronickou komunikaci včetně souvisejícího zařízení, je nutné včas společnost ČEZ Distribuce, a. s., požádat o přeložku zařízení podle § 47 energetického zákona.

Zároveň Vás upozorňujeme, že v zájmovém území se může nacházet taktéž energetické zařízení, síť pro elektronickou komunikaci nebo zařízení technické infrastruktury, které není v majetku společnosti ČEZ Distribuce, a. s.

V souvislosti s výše uvedeným si Vás dovolujeme upozornit, že uvedené sdělení včetně jeho příloh obsahuje skutečnosti tvořící obchodní tajemství společnosti ČEZ Distribuce, a. s. Poskytnuté informace jsou dále také důvěrnými informacemi a obchodně citlivými informacemi společnosti ČEZ Distribuce, a. s. Z výše uvedených důvodů si Vás proto společnost ČEZ Distribuce, a. s., dovoluje upozornit, že s poskytnutými informacemi je potřeba nakládat dle platných právních předpisů, v opačném případě se vystavujete postihu ve smyslu platné právní úpravy. V této souvislosti si Vás dále dovolujeme upozornit, že požadované informace nesmí být předány, sděleny, využity, zpřístupněny, či jiným způsobem postoupeny na jakoukoli třetí osobu bez předchozího prokazatelného souhlasu společnosti ČEZ Distribuce, a. s. Informace o existenci energetického zařízení, sítě pro elektronickou komunikaci a zařízení technické infrastruktury mohou být využity pouze pro účel, pro který byly vyžádány.

S pozdravem

ČEZ Distribuce, a. s.
Děčín, Děčín IV-Podmokly
Teplická 874/8
PSČ 405 02
IČ: 24729035

Přílohy

1. Situační výkres zájmového území
2. Podmínky pro provádění činností v ochranných pásmech energetických zařízení, sítě pro elektronickou komunikaci a zařízení technické infrastruktury

DISTRIBUCE

Platí pouze se sdělením číslo 0101445454.

Zakreslené polohy zařízení v příloze jsou pouze informativní.

Situační výkres zájmového území (klad mapových listů)

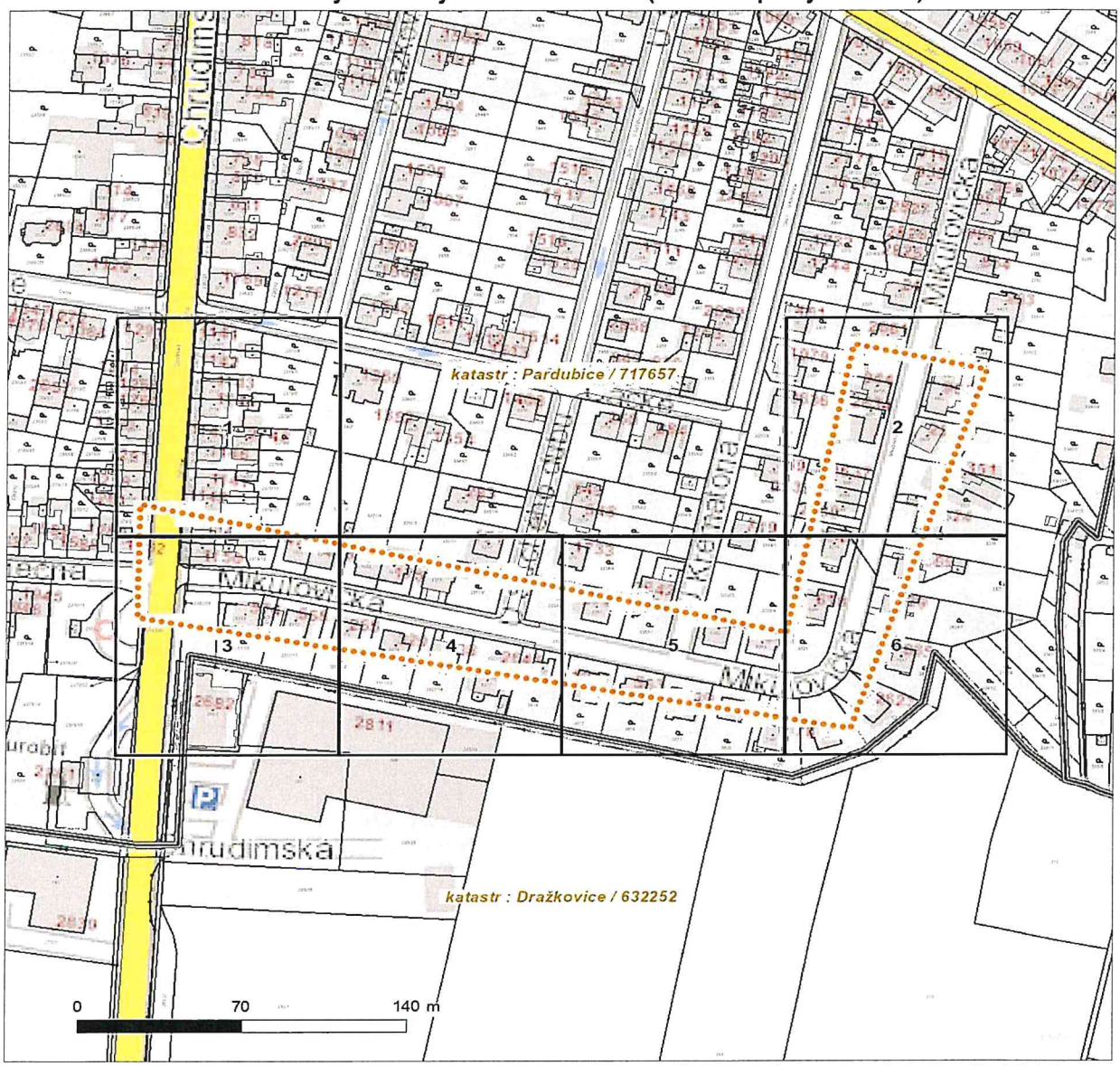

Není-li zobrazena katastrální mapa, zadejte žádost znovu. Katastrální mapa je generována prostřednictvím externí WMS služby, jejíž provoz nezajišťuje společnost ČEZ Distribuce, a. s.

LEGENDA

- Podzemní vedení NN do 1 kV
- Nadzemní vedení NN do 1 kV
- Podzemní vedení VN do 35 kV
- Nadzemní vedení VN do 35 kV
- Podzemní vedení VVN 110 kV
- Nadzemní vedení VVN 110 kV
- NN přívod odběratele
- Zařízení technické infrastruktury
- Cizí energetické vedení
- Zájmové území
- TS Stanice do 52 kV - stožárová
- TS Stanice do 52 kV - zděná
- TR Transformovna (nad 52 kV)
- Probíhající investice ČEZ Distribuce
- TS Stanice ČEZ Distribuce ve výstavbě
- Zařízení ČEZ Distribuce ve výstavbě
- Hranice katastrálního území
- Nadzemní síť pro elektronickou komunikaci
- Podzemní síť pro elektronickou komunikaci
- HDPE trubka

Souběhy sítí pro elektronickou komunikaci s energetickými sítěmi:

- Souběh s podzemním vedením NN do 1 kV
- Souběh s nadzemním vedením NN do 1 kV
- Souběh s podzemním vedením VN do 35 kV
- Souběh s nadzemním vedením VN do 35 kV
- Souběh s podzemním vedením VVN 110 kV
- Souběh s nadzemním vedením VVN 110 kV

DISTRIBUCE

Platí pouze se sdělením číslo 0101445454.

Zakreslené polohy zařízení v příloze jsou pouze informativní.

Situační výkres - list 1

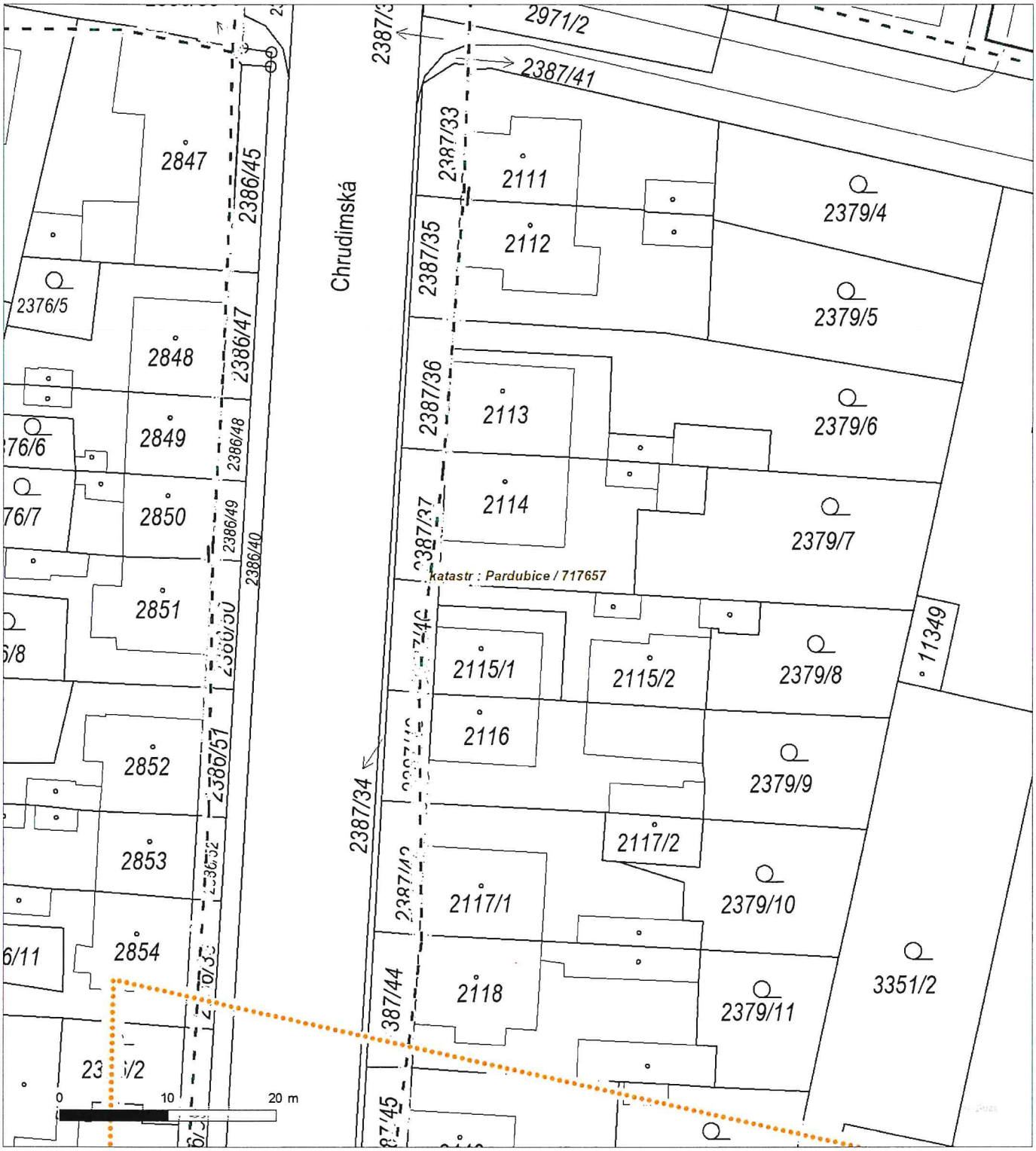

Není-li zobrazena katastrální mapa, zadejte žádost znovu. Katastrální mapa je generována prostřednictvím externí WMS služby, jejíž provoz nezajišťuje společnost ČEZ Distribuce, a. s.

DISTRIBUCE

Platí pouze se sdělením číslo 0101445454.
Zakreslené polohy zařízení v příloze jsou pouze informativní.

Situační výkres - list 2

Není-li zobrazena katastrální mapa, zadejte žádost znovu. Katastrální mapa je generována prostřednictvím externí WMS služby, jejíž provoz nezajišťuje společnost ČEZ Distribuce, a. s.

DISTRIBUCE

Platí pouze se sdělením číslo 0101445454.

Zakreslené polohy zařízení v příloze jsou pouze informativní.

Situační výkres - list 3

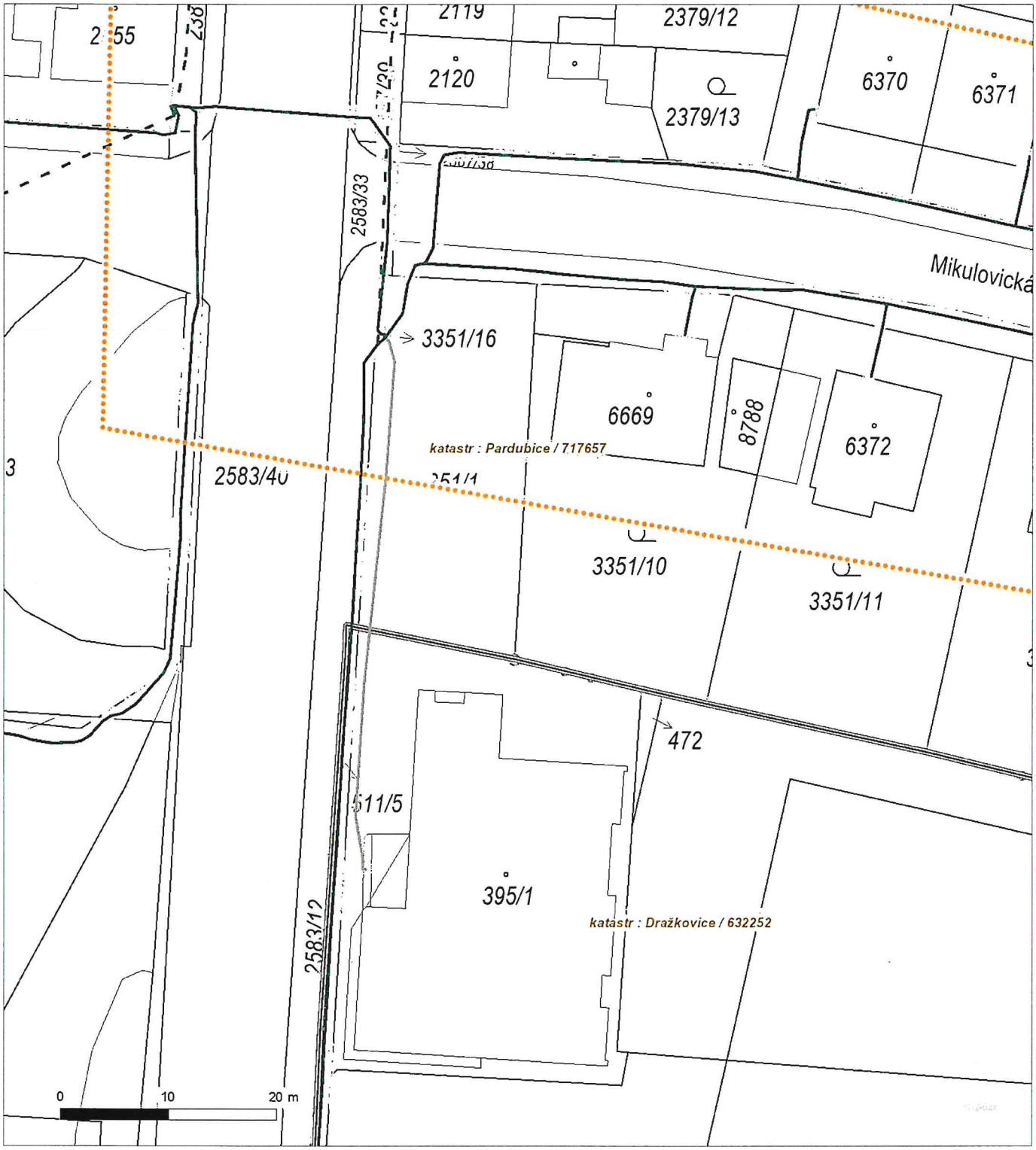

Není-li zobrazena katastrální mapa, zadejte žádost znovu. Katastrální mapa je generována prostřednictvím externí WMS služby, jejíž provoz nezajišťuje společnost ČEZ Distribuce, a. s.

DISTRIBUCE

Platí pouze se sdělením číslo 0101445454.

Zakreslené polohy zařízení v příloze jsou pouze informativní.

Situační výkres - list 4

Není-li zobrazena katastrální mapa, zadejte žádost znovu. Katastrální mapa je generována prostřednictvím externí WMS služby, jejíž provoz nezajišťuje společnost ČEZ Distribuce, a. s.

DISTRIBUCE

Platí pouze se sdělením číslo 0101445454.

Zakreslené polohy zařízení v příloze jsou pouze informativní.

Situační výkres - list 5

Není-li zobrazena katastrální mapa, zadejte žádost znovu. Katastrální mapa je generována prostřednictvím externí WMS služby, jejíž provoz nezajišťuje společnost ČEZ Distribuce, a. s.

DISTRIBUCE

Platí pouze se sdělením číslo 0101445454.

Zakreslené polohy zařízení v příloze jsou pouze informativní.

Situační výkres - list 6

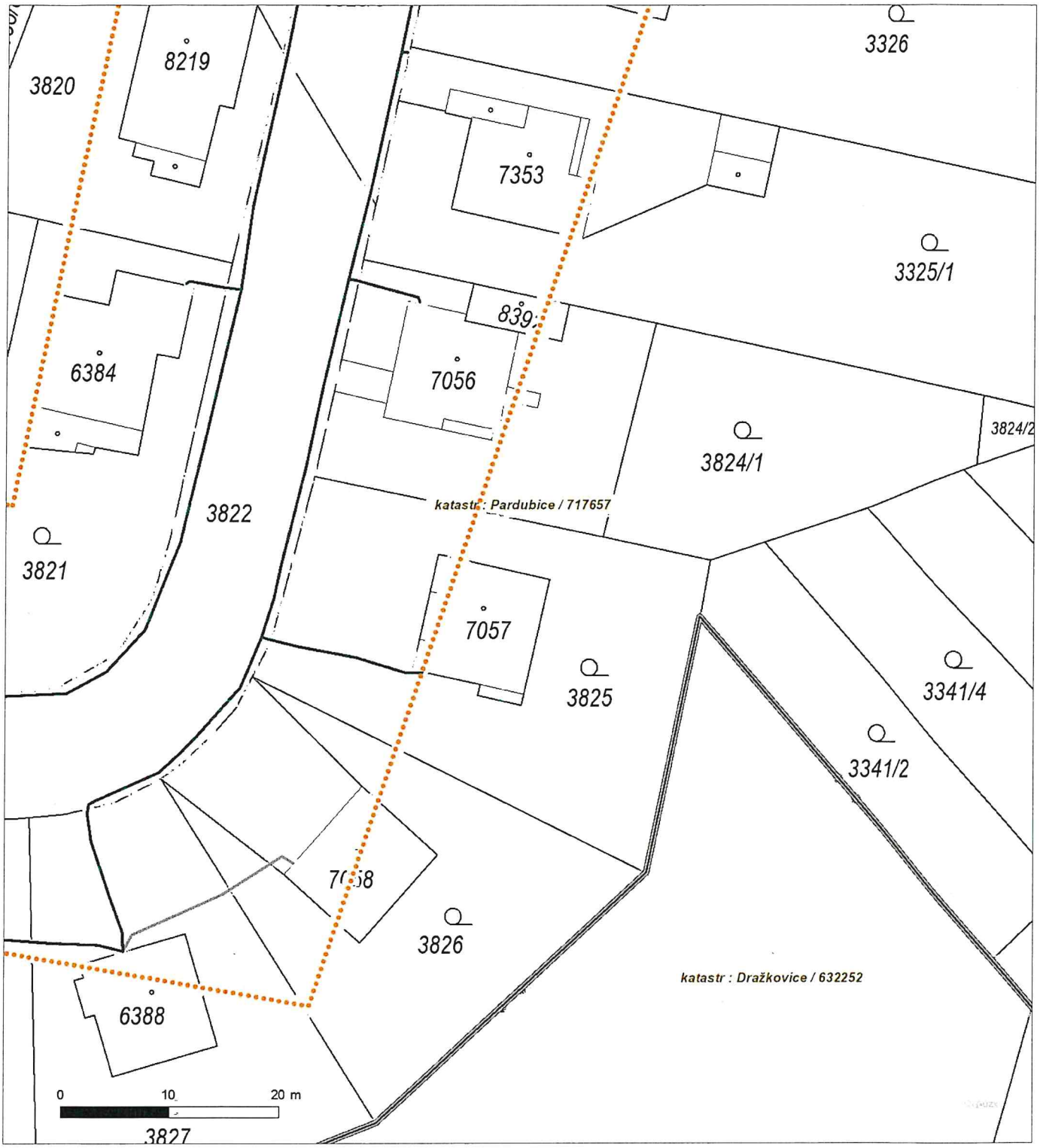

Není-li zobrazena katastrální mapa, zadejte žádost znovu. Katastrální mapa je generována prostřednictvím externí WMS služby, jejíž provoz nezajišťuje společnost ČEZ Distribuce, a. s.

DISTRIBUCE

PODMÍNKY PRO PROVÁDĚNÍ ČINNOSTÍ V OCHRANNÝCH PÁSMECH PODZEMNÍCH VEDENÍ

Ochranné pásmo podzemních vedení elektrizační soustavy do 110 kV vč. a vedení řídicí, měřicí a zabezpečovací techniky je stanoveno v § 46 odst. 5 zákona č. 458/2000 Sb., o podmínkách podnikání a o výkonu státní správy v energetických odvětvích a o změně některých zákonů (energetický zákon), ve znění pozdějších předpisů, a činí 1 metr po obou stranách krajního kabelu (energetického nebo pro elektronickou komunikaci) kabelové trasy, nad 110 kV činí 3 metry po obou stranách krajního kabelu.

V ochranném pásmu podzemního vedení je podle § 46 odst. 8 a 10 energetického zákona zakázáno:

a) zřizovat bez souhlasu vlastníka těchto zařízení stavby či umisťovat konstrukce a jiná podobná zařízení, jakož i uskladňovat hořlavé a výbušné látky,
b) provádět bez souhlasu vlastníka zemní práce,
c) provádět činnosti, které by mohly ohrozit spolehlivost a bezpečnost provozu těchto zařízení nebo ohrozit život, zdraví či majetek osob,
d) provádět činnosti, které by znemožňovaly nebo podstatně znesnadňovaly přístup k těmto zařízením,
e) vysazovat trvalé porosty a přejíždět vedení mechanizmy o celkové hmotnosti nad 6 tun.

Pokud stavba nebo stavební činnost zasahuje do ochranného pásma podzemního vedení, je třeba požádat o písemný souhlas vlastníka nebo provozovatele tohoto zařízení na základě § 46 odst. 8 a 11 energetického zákona.

V ochranných pásmech podzemních energetických vedení a sítí pro elektronickou komunikaci je třeba dále dodržovat následující podmínky:

1. Dodavatel prací musí před zahájením prací zajistit vytýčení podzemního zařízení a prokazatelně seznámit pracovníky, jichž se to týká, s jejich polohou a upozornit na odchylky od výkresové dokumentace.
2. Výkopové práce do vzdálenosti 1 metr od osy (krajního) kabelu musí být prováděny ručně.
3. Zemní práce musí být prováděny v souladu s ČSN 73 6133 Návrh a provádění zemního tělesa pozemních komunikací a při zemních pracích musí být dodrženo Nařízení vlády č. 591/2006 Sb., bližších minimálních požadavcích na bezpečnost a ochranu zdraví při práci na staveništích.
4. Místa křížení a souběhy ostatních zařízení a staveb se zařízeními energetickými, komunikačními sítěmi pro elektronickou komunikaci nebo zařízeními technické infrastruktury musí být vyprojektovány a provedeny v souladu s platnými normami a předpisy, zejména s ČSN 33 2000-5-52, ČSN EN 50110-1, ČSN EN 50341-1, ČSN EN 50423-3, ČSN 73 6005 a PNE 33 0000-6, PNE 33 3301, PNE 34 1050.
5. Dodavatel prací musí oznámit příslušnému provozovateli distribuční soustavy zahájení prací minimálně 3 pracovní dny předem.
6. Při potřebě přejíždění trasy podzemních vedení nebo podzemních zařízení vozidly nebo mechanizmy je třeba po dohodě s vlastníkem provést dodatečnou ochranu proti mechanickému poškození.
7. Manipulovat s obnaženými kabely pod napětím je možné pouze se souhlasem vlastníka. Odkryté zařízení sítě pro elektronickou komunikaci včetně ochranné trubky (HDPE apod.) musí být řádně zabezpečeno při práci i proti poškození nepovolanou osobou.
8. Před záhozem kabelové trasy musí být zástupce vlastníka kabelu / ochranné trubky vyzván ke kontrole uložení. Pokud toto organizace provádějící zemní práce neprovede, vyhrazuje si provozovatel distribuční soustavy právo nechat inkriminované místo znovu odkrýt.
9. Při záhozu musí být zemina pod kabely řádně udusána, kabely zapískovány a provedeno krytí proti mechanickému poškození. Podkopané kabely sítě elektronické komunikace budou podloženy ve vzdálenosti 1,5 m a zemina pod podložením musí být řádně upěchována. Pro zavěšení kabelu nebude použito sousedních kabelů nebo potrubí. Kabelové spojky budou uloženy vodorovně na můstku. Při práci s vysazováním a podkládáním kabelů stavebník včas vyzve k přítomnosti pracovníka pověřeného společností ČEZ Distribuce, a. s.
10. Bez předchozího souhlasu je zakázáno snižovat nebo zvyšovat vrstvu zeminy nad kabelem.
11. Každé poškození zařízení provozovatele distribuční soustavy musí být okamžitě nahlášeno na bezplatnou linku ČEZ Distribuce 800 850 860, která je Vám k dispozici 24 hodin denně, 7 dní v týdnu.
12. Ukončení stavby musí být neprodleně ohlášeno příslušnému provoznímu útvaru.
13. **Po dokončení stavby provozovatel distribuční soustavy nesouhlasí s vyhlášením ochranného pásma nových rozvodů, které jsou budovány, protože se již jedná o práce v ochranném pásmu zařízení provozovatele distribuční soustavy. Případné opravy nebo rekonstrukce na svém zařízení nebude provozovatel distribuční soustavy provádět na výjimku z ochranného pásma nebo na základě souhlasu s činností v tomto pásmu.**

Případné nedodržení uvedených podmínek bude řešeno příslušným stavebním úřadem nebo nahlášeno Energetickému regulačnímu úřadu jako správní delikt ve smyslu příslušného ustanovení energetického zákona spočívající v porušení zákazu provádět činnosti v ochranných pásmech dle § 46 uvedeného zákona.

Pozn.: Uvedené právní nebo technické normy jsou uvažovány v platném znění.

DISTRIBUCE

PODMÍNKY PRO PROVÁDĚNÍ ČINNOSTÍ V OCHRANNÝCH PÁSMECH NADZEMNÍCH VEDENÍ

Ochranné pásmo nadzemního vedení distribuční soustavy podle § 46 odst. 3 zákona č. 458/2000 Sb., o podmínkách podnikání a o výkonu státní správy v energetických odvětvích a o změně některých zákonů (energetický zákon), je souvislý prostor vymezený svislými rovinami vedenými po obou stranách vedení ve vodorovné vzdálenosti měřené kolmo na vedení, které činí od krajního vodiče vedení na obě jeho strany:

a) u napětí nad 1 kV a do 35 kV včetně
   - pro vodiče bez izolace 7 metrů (resp. 10 metrů u zařízení postaveného do 31. 12. 1994, vyjma lesních průseků, kde rozsah ochranného pásma i do uvedeného data činí 7 metrů),
   - pro vodiče s izolací základní 2 metry,
   - pro závěsná kabelová vedení 1 metr;
b) u napětí nad 35 kV do 110 kV včetně
   - pro vodiče bez izolace 12 metrů (resp. 15 metrů u zařízení postaveného do 31. 12. 1994),
   - pro vodiče s izolací základní 5 metrů;
c) u zařízení sítě pro elektronickou komunikaci 1 metr od krajního vedení.

Poznámka: Nadzemní vedení nízkého napětí (do 1 kV) není chráněno ochranným pásmem. Při činnostech prováděných v jeho blízkosti (práce v blízkosti) je nutné dodržet vzdálenosti dané ČSN EN 50110-1.

V ochranném pásmu nadzemního vedení je podle § 46 odst. 8 a 9 energetického zákona zakázáno:

1. zřizovat bez souhlasu vlastníka těchto zařízení stavby či umisťovat konstrukce a jiná podobná zařízení, jakož i uskladňovat hořlavé a výbušné látky,
2. provádět bez souhlasu vlastníka zemní práce,
3. provádět činnosti, které by mohly ohrozit spolehlivost a bezpečnost provozu těchto zařízení nebo ohrozit život, zdraví či majetek osob,
4. provádět činnosti, které by znemožňovaly nebo podstatně znesnadňovaly přístup k těmto zařízením,
5. vysazovat chmelnice a nechávat růst porosty nad výšku 3 metry.

Pokud stavba nebo stavební činnost zasahuje do ochranného pásma nadzemního vedení, je třeba požádat o písemný souhlas vlastníka nebo provozovatele tohoto zařízení na základě § 46 odst. 8 a 11 energetického zákona.

V ochranných pásmech nadzemních energetických vedení a sítí pro elektronickou komunikaci je třeba dále dodržovat následující podmínky:

1. Při pohybu nebo pracích v blízkosti elektrického vedení se nesmí osoby, předměty, prostředky nemající povahu jeřábu přiblížit k živým částem vodičů vysokého napětí blíže než 2 metry a u vodičů velmi vysokého napětí blíže než 3 metry (dle PNE 330000-6), pokud není větší vzdálenost stanovena v jiném předpisu (např. ČSN ISO 12480-1).
2. Jeřáby a jim podobná zařízení musí být umístěny tak, aby v kterékoli poloze byly všechny jejich části mimo ochranné pásmo vedení, a musí být zamezeno vymrštění lana.
3. Je zakázáno stavět budovy nebo jiné objekty v ochranných pásmech nadzemních vedení vysokého napětí.
4. Je zakázáno, provádět veškeré pozemní práce, při kterých by byla narušena stabilita podpěrných bodů (sloupů nebo stožárů).
5. Je zakázáno upevňovat antény, reklamy, ukazatele apod. pod, přes nebo přímo na stožáry elektrického vedení.
6. Dodavatel prací musí prokazatelně seznámit své pracovníky, jichž se to týká s ČSN EN 50110-1.
7. Pokud není možné dodržet body č. 1 až 4, je možné požádat příslušný provozní útvar provozovatele distribuční soustavy o další řešení (zajištění odborného dohledu pracovníka s elektrotechnickou kvalifikací dle Vyhlášky č. 50/1978 Sb., vypnutí a zajištění zařízení, zaizolování živých částí apod.), pokud nejsou tyto podmínky již součástí jiného vyjádření ke konkrétní stavbě.
8. V případě požadavku na vypnutí zařízení po nezbytnou dobu provádění prací je nutné požádat minimálně 2 měsíce před požadovaným termínem. V případě vedení nízkého napětí je možné též požádat o zaizolování části vedení.
9. Stavba bude situována tak, aby každá její část včetně dočasných zařízení byla vzdálena nejméně 1,5 m od osy nadzemního zařízení pro elektronickou komunikaci.
10. Do vzdálenosti 1,5 metru od osy nadzemního zařízení pro elektronickou komunikaci nebudou používány mechanismy ohrožující provoz zařízení, skladován materiál, zemina, prováděny postřiky nebo jiná činnost, která by mohla ohrozit provoz zařízení nebo jiného zařízení souvisejícího s nadzemní sítí pro elektronickou komunikaci.

Případné nedodržení uvedených podmínek bude řešeno příslušným stavebním úřadem nebo nahlášeno Energetickému regulačnímu úřadu jako správní delikt ve smyslu příslušného ustanovení energetického zákona, spočívající v porušení zákazu provádět činnosti v ochranných pásmech dle § 46 uvedeného zákona.

Pozn.: Uvedené právní nebo technické normy jsou uvažovány v platném znění.

DISTRIBUCE

PODMÍNKY PRO PROVÁDĚNÍ ČINNOSTÍ V OCHRANNÝCH PÁSMECH ELEKTRICKÝCH STANIC

Ochranné pásmo elektrické stanice je stanoveno v § 46 odst. 6 zákona č. 458/2000 Sb., o podmínkách podnikání a o výkonu státní správy v energetických odvětvích a o změně některých zákonů (energetický zákon), a je vymezeno svislými rovinami vedenými ve vodorovné vzdálenosti:

a) u venkovních elektrických stanic a dále stanic s napětím větším než 52 kV v budovách 20 metrů vně od oplocení nebo v případě, že stanice není oplocena, 20 metrů od vnějšího líce obvodového zdiva,
b) u stožárových elektrických stanic a věžových stanic s venkovním přívodem s převodem napětí z úrovně nad 1 kV a menší než 52 kV na úroveň nízkého napětí 7 m od vnější hrany půdorysu stanice ve všech směrech,
c) u kompaktních a zděných el. stanic s převodem napětí z úrovně nad 1 kV a menší než 52 kV na úroveň nízkého napětí 2 metry od vnějšího pláště stanice ve všech směrech,
d) u vestavěných el. stanic 1 metr vně od obestavění.

V ochranném pásmu elektrické stanice je podle § 46 odst. 8 a 10 energetického zákona zakázáno:

1. zřizovat bez souhlasu vlastníka těchto zařízení stavby či umisťovat konstrukce a jiná podobná zařízení, jakož i uskladňovat hořlavé a výbušné látky,
2. provádět bez souhlasu vlastníka zemní práce,
3. provádět činnosti, které by mohly ohrozit spolehlivost a bezpečnost provozu těchto zařízení nebo ohrozit život, zdraví či majetek osob,
4. provádět činnosti, které by znemožňovaly nebo podstatně znesnadňovaly přístup k těmto zařízením.

Pokud stavba nebo stavební činnost zasahuje do ochranného pásma elektrické stanice, je třeba požádat o písemný souhlas vlastníka nebo provozovatele tohoto zařízení na základě § 46 odst. 8 a 11 energetického zákona.

V ochranném pásmu elektrické stanice je dále zakázáno provádět činnosti, které by mohly mít za následek ohrožení bezpečnosti a spolehlivosti provozu stanice nebo zmenšující či podstatně znesnadňující její obsluhu a údržbu a to zejména:

5. provádět výkopové práce ohrožující zaústění podzemních vedení vysokého a nízkého napětí nebo stabilitu stavební části el. stanice (viz podmínky pro činnosti v ochranných pásmech podzemního vedení),
6. skladovat či umisťovat předměty bránící přístupu do elektrické stanice nebo k rozvaděčům vysokého nebo nízkého napětí,
7. umisťovat antény, reklamy, ukazatele apod.,
8. zřizovat oplocení, které by znemožnilo obsluhu el. stanice.

Případné nedodržení uvedených podmínek bude řešeno příslušným stavebním úřadem nebo nahlášeno Energetickému regulačnímu úřadu jako správní delikt ve smyslu příslušného ustanovení energetického zákona spočívající v porušení zákazu provádět činnosti v ochranných pásmech dle § 46 uvedeného zákona.

Pozn.: Uvedené právní nebo technické normy jsou uvažovány v platném znění.

DISTRIBUCE

PODMÍNKY PRO PROVÁDĚNÍ ČINNOSTÍ V OCHRANNÝCH PÁSMECH NEBO BEZPROSTŘEDNÍ BLÍZKOSTI ZAŘÍZENÍ TECHNICKÉ INFRASTRUKTURY

Ochranné pásmo zařízení technické infrastruktury činí 1 metr po obou stranách od potrubí nebo kabelu.

V ochranném pásmu zařízení technické infrastruktury je zakázáno bez souhlasu společnosti ČEZ Distribuce, a. s., provádět činnosti, které by mohly ohrozit vodárenské, plynárenské, kanalizační nebo jiné zařízení technické infrastruktury, jejich spolehlivost a bezpečnost provozu. Při provádění veškerých činností v ochranném pásmu i mimo ně nesmí dojít k poškození těchto zařízení.

V projektech v bezprostřední blízkosti zařízení technické infrastruktury je nutno dodržet vzájemné vzdálenosti inženýrských sítí dle ČSN 73 6005.

Pozn.: Uvedené právní nebo technické normy jsou uvažovány v platném znění.

4/1

ŽADATEL
VK PROJEKT, spol. s r.o.

NAŠE ZNAČKA	VYŘIZUJE / LINKA	VYŘÍZENO DNE
0700317967		18.01.2021

Sdělení o existenci komunikačního vedení společnosti ČEZ ICT Services, a. s.

Název akce: **Pardubice, ul. Mikulovicá - vodovod II. etapa**

Účel: **Ohlášení stavby**

Vážený zákazníku,
dovolujeme si reagovat na Vaši žádost číslo 0700317967 ze dne 18.01.2021, která se týkala sdělení o existenci komunikačního zařízení na Vámi určeném zájmovém území.

Dle vědomí společnosti ČEZ ICT Services, a. s., se na Vámi vymezeném zájmovém území:
nenachází komunikační zařízení v majetku společnosti ČEZ ICT Services, a. s.

Zároveň si Vás dovolujeme upozornit, že není vyloučeno, že se ve Vámi vymezeném zájmovém území nachází jiné zařízení, které není v majetku společnosti ČEZ ICT Services, a. s.

Toto sdělení je platné do 18.01.2022.

V souvislosti s výše uvedeným si Vás dovolujeme upozornit, že sdělení o existenci či neexistenci sítí představuje skutečnosti tvořící obchodní tajemství společnosti ČEZ ICT Services, a. s. Poskytnuté informace jsou dále také důvěrnými informacemi společnosti ČEZ ICT Services, a. s. Z výše uvedených důvodů si Vás proto společnost ČEZ ICT Services, a. s., dovoluje upozornit, že s poskytnutými informacemi je potřeba nakládat dle platných právních předpisů, v opačném případě se vystavujete postihu ve smyslu platné právní úpravy. V této souvislosti si Vás dovolujeme rovněž upozornit, že požadované informace nesmí být předány, sděleny, využity, zpřístupněny, či jiným způsobem postoupeny na jakoukoli třetí osobu bez předchozího prokazatelného souhlasu společnosti ČEZ ICT Services, a. s. Informace o existenci sítí mohou být využity pouze pro účel, pro který byly vyžádány.

ČEZ ICT Services, a. s.
Praha, Praha 4
Duhová 1531/3
PSČ 140 53
IČ: 26470411

Přílohy
Situační výkres zájmového území

Platí pouze se sdělením číslo 0700317967.

Zakreslené polohy zařízení v příloze jsou pouze informativní.

Situační výkres zájmového území

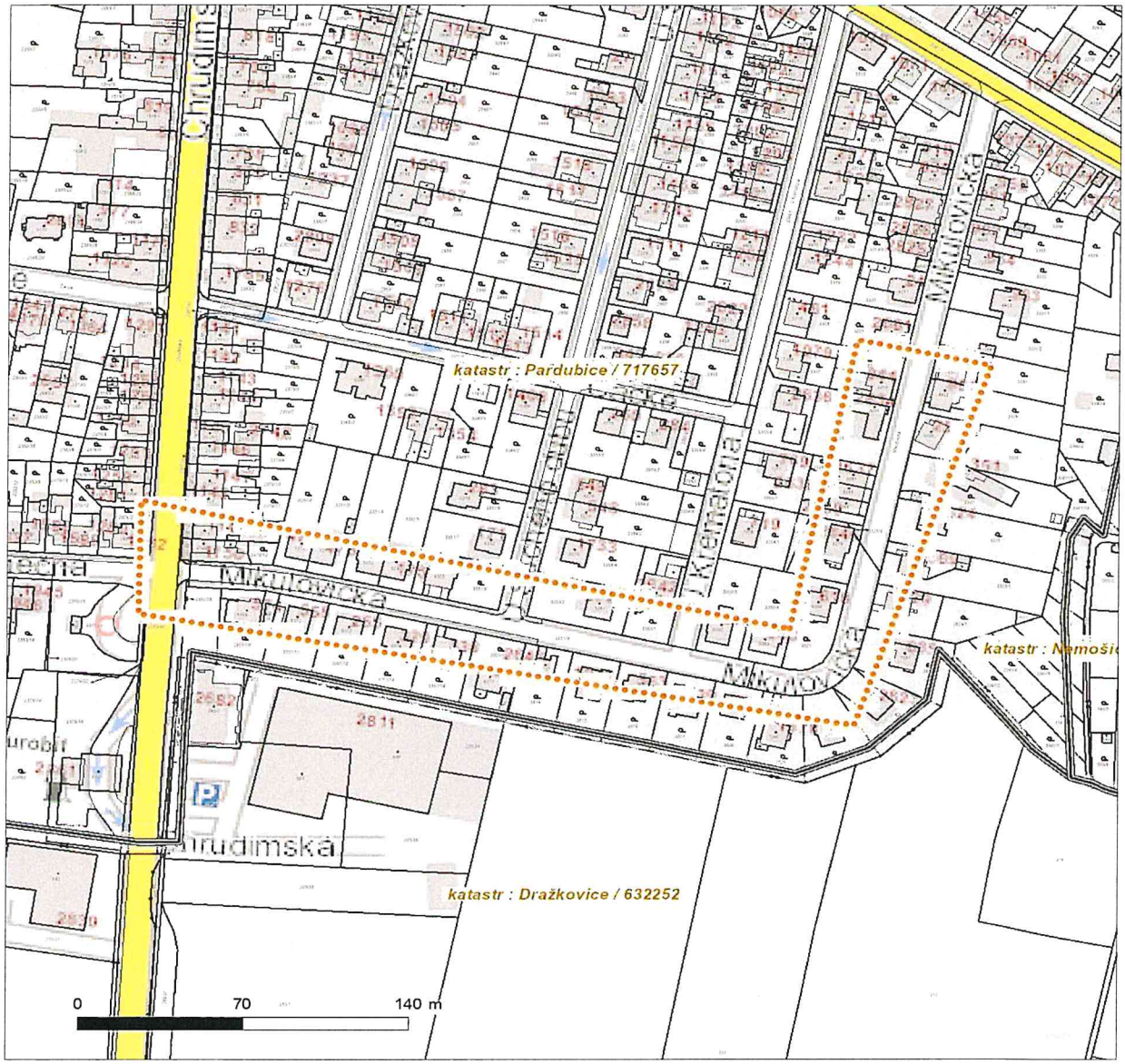

LEGENDA

- Nadzemní optické vedení
- Podzemní optické vedení
- Nadzemní metalické vedení
- Podzemní metalické vedení
- Radioreléový spoj vzduch
- Zájmové území
- Hranice katastrálního území

5/1

ŽADATEL
VK PROJEKT, spol. s r.o.

NAŠE ZNAČKA	VYŘIZUJE / LINKA	VYŘÍZENO DNE
0201178421		18.01.2021

Sdělení o existenci komunikačního vedení společnosti Telco Pro Services, a. s.

Název akce: **Pardubice, ul. Mikulovicá - vodovod II. etapa**

Účel: **Ohlášení stavby**

Vážený zákazníku,
dovolujeme si reagovat na Vaši žádost číslo 0201178421 ze dne 18.01.2021, která se týkala sdělení o existenci komunikačního zařízení na Vámi určeném zájmovém území.

Dle vědomí společnosti Telco Pro Services, a. s., se na Vámi vymezeném zájmovém území:
nenachází komunikační zařízení v majetku společnosti Telco Pro Services, a. s.

Zároveň si Vás dovolujeme upozornit, že není vyloučeno, že se ve Vámi vymezeném zájmovém území nachází jiné zařízení, které není v majetku společnosti Telco Pro Services, a. s.

Toto sdělení je platné do 18.01.2022.

V souvislosti s výše uvedeným si Vás dovolujeme upozornit, že sdělení o existenci či neexistenci sítí představuje skutečnosti tvořící obchodní tajemství společnosti Telco Pro Services, a. s. Poskytnuté informace jsou dále také důvěrnými informacemi společnosti Telco Pro Services, a. s. Z výše uvedených důvodů si Vás proto společnost Telco Pro Services, a. s., dovoluje upozornit, že s poskytnutými informacemi je potřeba nakládat dle platných právních předpisů, v opačném případě se vystavujete postihu ve smyslu platné právní úpravy. V této souvislosti si Vás dovolujeme rovněž upozornit, že požadované informace nesmí být předány, sděleny, využity, zpřístupněny, či jiným způsobem postoupeny na jakoukoli třetí osobu bez předchozího prokazatelného souhlasu společnosti Telco Pro Services, a. s. Informace o existenci sítí mohou být využity pouze pro účel, pro který byly vyžádány.

S pozdravem

Telco Pro Services, a. s.
Praha, Praha 4
Duhová 1531/3
PSČ 140 00
IČ: 29148278

Přílohy
Situační výkres zájmového území

Platí pouze se sdělením číslo 0201178421.

Zakreslené polohy zařízení v příloze jsou pouze informativní.

Situační výkres zájmového území

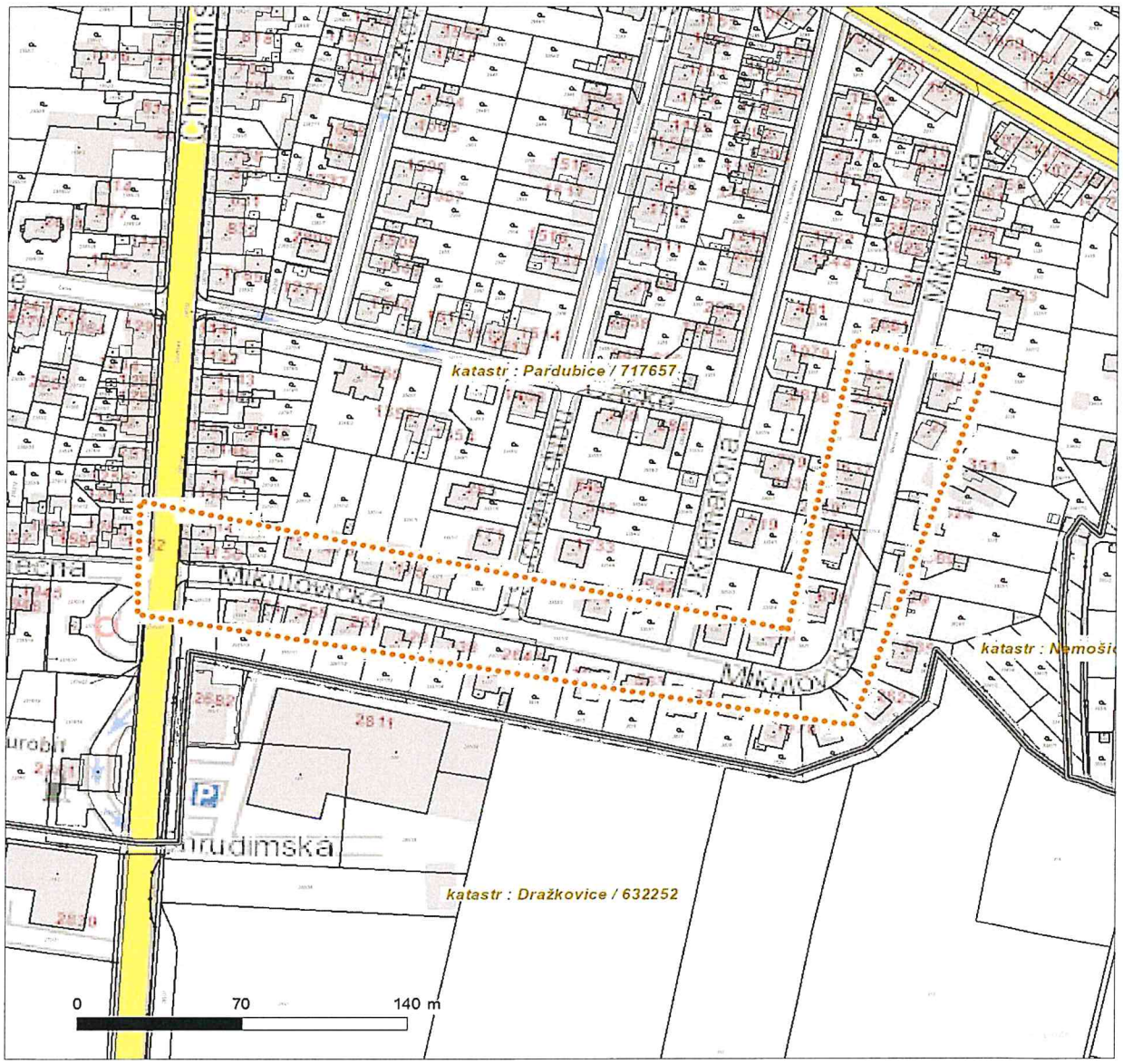

LEGENDA

- Nadzemní optické vedení
- Podzemní optické vedení
- Nadzemní metalické vedení
- Podzemní metalické vedení
- Radioreléový spoj vzduch
- Zájmové území
- Hranice katastrálního území

SEZNAM INŽENÝRSKÝCH OBJEKTŮ

IO 01 VODOVOD

LEGENDA NOVÝCH SÍTÍ:

- PROJEKTOVANÁ VÝMĚNA VODOVODU – 258,0m
- PŘEPOJENÉ PŘÍPOJKY
- 3822 DOTČENÉ PARCELY STAVBOU

LEGENDA STÁVAJÍCÍCH SÍTÍ:

- VODOVOD, VODOVODNÍ PŘÍPOJKY

POZNÁMKA:
PODZEMNÍ VEDENÍ JSOU ZAKRESLENA INFORMATIVNĚ V CELKOVÉ SITUACI.
PŘED ZAPOČETÍM STAVBY JE NUTNÉ PROVÉST JEJICH PŘESNÉ VYTYČENÍ.

SOUŘADNICOVÝ SYSTÉM JSTK
VÝŠKOVÝ SYSTÉM BPV

Projektant	Vypracoval	Kontroloval	Projektant: VK PROJEKT, spol. s r.o. Tepelná 2014, 530 02 Pardubice DIČ CZ64826431 tel. 466 335 012 e-mail vkprojekt@centrum.cz
Ladislav Kanvalina	Ladislav Kanvalina		
Obec: Pardubice			
Investor: Vodovody a kanalizace Pardubice a.s.			

PARDUBICE, UL. MIKULOVICKÁ - VODOVOD, II. ETAPA	Druh dokumentace	DOS, DPS
	Datum	03/2021
	Číslo zakázky	819-21
	Počet formátů	3A4
KATASTRÁLNÍ SITUAČNÍ VÝKRES	Měřítko: 1: 1000	Číslo přílohy: Č. 2

SNM MO
zastoupená Bc. Zuzanou PERNICOVOU
/Oddělení ochrany územních zájmů
Souhlasí
s realizací stavby dle přiložené dokumentace.
Toto stanovisko platí po dobu dvou let.

Sp. zn. 108327/2021-1150-OÚZ-BP

Brno dne: 19.-02-2021

SEZNAM INŽENÝRSKÝCH OBJEKTŮ

IO 01 VODOVOD

LEGENDA NOVÝCH SÍTÍ:

PROJEKTOVANÁ VÝMĚNA VODOVODU – 258,0m

PŘEPOJENÉ PŘÍPOJKY

3822 DOTČENÉ PARCELY STAVBOU

LEGENDA STÁVAJÍCÍCH SÍTÍ:

VODOVOD, VODOVODNÍ PŘÍPOJKY

POZNÁMKA:
PODZEMNÍ VEDENÍ JSOU ZAKRESLENA INFORMATIVNĚ V CELKOVÉ SITUACI.
PŘED ZAPOČETÍM STAVBY JE NUTNÉ PROVÉST JEJICH PŘESNÉ VYTYČENÍ.

SOUŘADNICOVÝ SYSTÉM JSTK
VÝŠKOVÝ SYSTÉM BPV

Projektant	Vypracoval	Kontroloval	Projektant: VK PROJEKT, spol. s r.o. Teplého 2014, 530 02 Pardubice DIČ:CZ64826431 tel.:466 335 012 e-mail: vkprojekt@centrum.cz
Ladislav Konvalina	Ladislav Konvalina		
Obec: Pardubice			
Investor: Vodovody a kanalizace Pardubice a.s.			

PARDUBICE, UL. MIKULOVICKÁ - VODOVOD, II. ETAPA	Druh dokumentace	DOS, DPS
	Datum	03/2021
	Číslo zakázky	819–21
	Počet formátů	3A4
KATASTRÁLNÍ SITUAČNÍ VÝKRES	Měřítko: 1: 1000	Číslo přílohy: C. 2

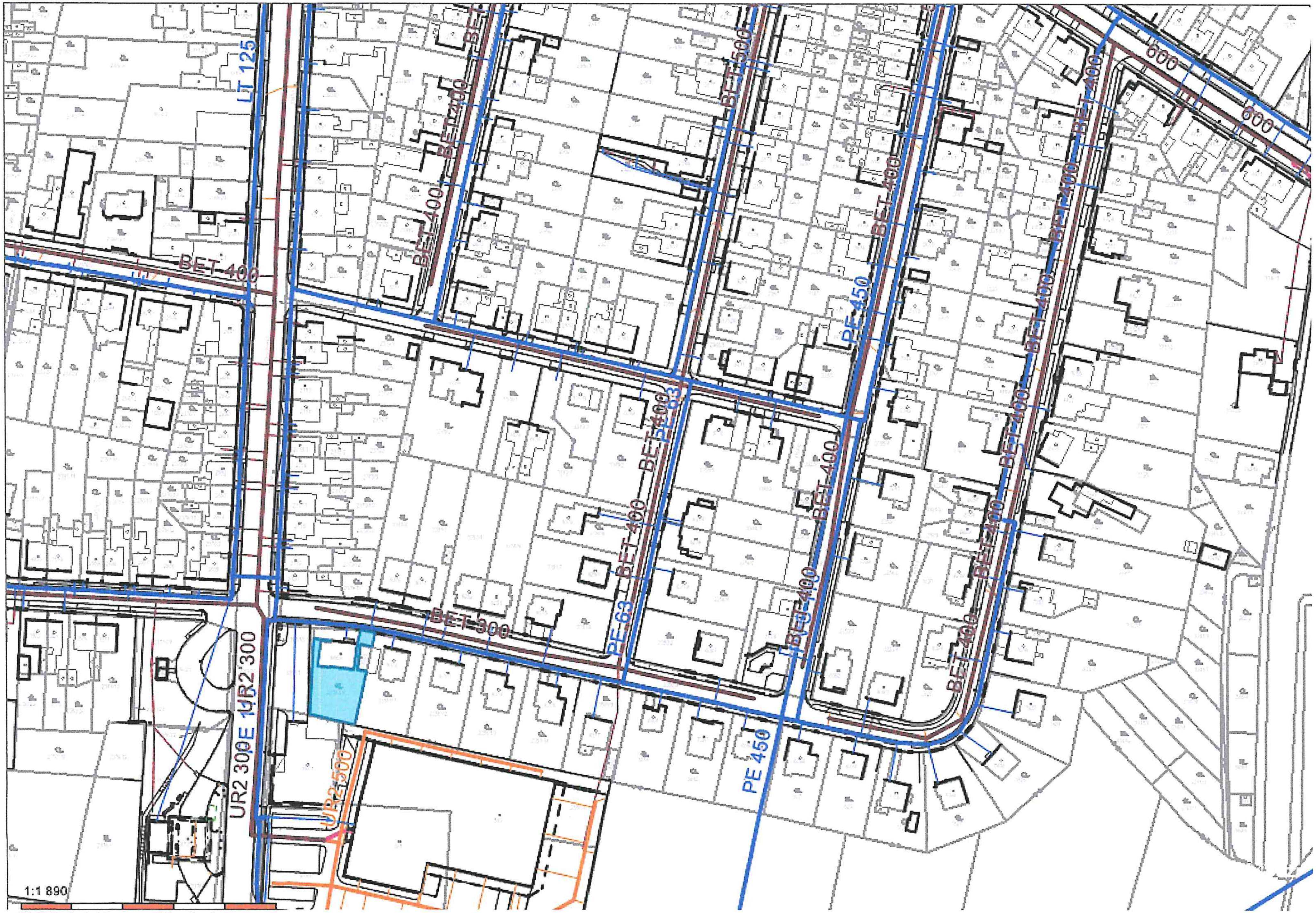
LT 125
BET 400
BET 500
BET 400
PE 450
PE 63
BET 300
PE 450
UR2 500
UR2 300E 14R2 300
600
600
1:1 890

112

JID: PCR17ETRfo97339781

Pomáhat a chránit

KRAJSKÉ ŘEDITELSTVÍ POLICIE PARDUBICKÉHO KRAJE

Odbor informačních a komunikačních technologií

Č. j. KRPE-1672-85/ČJ-2021-1700IT

Pardubice 6. února 2021
Počet stran: 1

VK PROJEKT spol. s r.o.
Teplého 2014
530 02 Pardubice

Vyjádření k akci: „Pardubice, ul. Mikulovická - vodovod, II. etapa"

K Vašemu dotazu o existenci sdělovacího vedení sdělujeme, že Krajské ředitelství policie Pardubického kraje, Odbor informačních a komunikačních technologií **n e m á** v zájmovém území žádná podzemní či jiná sdělovací vedení, která by mohla být ohrožena při realizaci výše uvedené akce.

S realizací výše uvedené akce souhlasíme bez připomínek.

Vyjádření je vydáno pro územní a stavební řízení.

Platnost tohoto vyjádření končí dne: 06. 02. 2022

Vyřizuje:
Petr Víšek

mjr. Ing. Roman Šimek
vedoucí OIKT - OPP

Na Spravedlnosti 2516
530 48 Pardubice

Tel.: +420 725 954 857
E-mail: epodatelna.policie@pcr.cz
ID DS: ndihp32

Ing. Roman Šimek
08.02.2021 08:32:13
Digitálně podepsal:
Ing. Roman Šimek
POLICIE ČESKÉ REPUBLIKY
Důvod:

9/1

SLUŽBY MĚSTA PARDUBIC a.s.

Služby města Pardubic a.s., Hůrka 1803, 530 12 Pardubice - Bílé předměstí

VK PROJEKT, spol. s r.o.
Teplého 2014
530 02 Pardubice

Váš dopis značky/ ze dne	Naše značka	Vyřizuje	V Pardubicích dne
27.1.2020	21056/IO	Martin Haupt 466 260 863 733 780 019 haupt@smp-pce.cz	17. února 2021

Věc: Pardubice, ul. Mikulovická – vodovod, II. etapa

V příloze Vám zasíláme zpět situaci výše uvedené stavby, do které jsme zakreslili stávající trasu veřejného osvětlení (dále jen VO) v majetku a správě SmP a.s. podle stavu k 15.2.2021.

Se stavbou souhlasíme za těchto podmínek:

1) Práce budou provedeny tak, aby bylo možné zajistit dopravní obslužnost stáv. objektů (záchr. systém, TKO ap). Režim svozu TKO při případné uzavírce komunikace bude dohodnut před realizací s pracovníkem SmP - ODPADY a.s. (p. Suchánková – tel. 466 260 835)

2) Před zahájením prací požádá investor o vytýčení kabelových tras VO divizi VO SmP a.s. (tel. 466 260 854). Případně budou dohodnuty podmínky postupu prací v blízkosti VO.

3) Při provádění prací musí být dodrženy všechny platné normy, předpisy a ochranné pásmo od kabelového vedení VO minimálně 1m, zejména ČSN 33 2000-5-52 a ČSN 73 6005 o prostorovém uspořádání sítí technického vybavení.

4) Při provádění prací musí být kabelové vedení VO a stožáry VO zajištěny tak, aby nedošlo k jejich poškození ani znečištění. Na kabelovém vedení VO a v jeho ochranném pásmu nebudou umístěny žádné objekty předmětné stavby.
V místě křížení inženýrských sítí bude kabelové vedení VO na náklady investora uloženo do chráničky (KOPOHALF Ø 110mm) a nové vedení bude uloženo pod stávající vedení VO. Všechny výkopy v blízkosti sítí VO na vzdálenost menší jak 1m budou prováděny ručně. U stožárů VO provádět zemní práce tak, aby nedošlo k jejich poškození nebo narušení jejich statiky.
Tyto práce budou provedeny v souladu s technickým předpisem " Zásady výstavby veřejného osvětlení na území města Pardubic" a budou hrazeny z finančních prostředků investora.

5) Výkopy prováděné v ochranné pásmu kabelového vedení VO budou před záhozem zkontrolovány zástupcem divize VO SmP a.s. (před záhozem - min. 2 pracovní dny předem, tel. 466 260 854)

6) Stožáry VO a rozváděče VO budou stále přístupné a budou mimo případné zařízení staveniště, na kabelovém vedení VO nebude zřízeno staveniště, nebude uskladněn materiál ani nad ním nebudou parkovat auta (vozidla stavby a stavební technika).

7) Nové vedení vodovodního řadu a jeho ochranné pásmo nesmí nepříznivě ovlivnit nebo znemožnit opravné a udržovací práce na stávajícím souboru veřejného osvětlení v okolí stavby.

8) Každý zásah do stávajícího souboru VO v majetku nebo správě VO SmP a.s. provede na objednávku investora divize VO SmP a.s.

9) Na soubor veřejného osvětlení nebudou umisťována bez našeho povolení jiná zařízení a tyto soubory nebudou ani nijak upravovány (polepy apod.).

10) Investor objedná před dokončením prací u divize VO SmP a.s. kontrolu stávajících i nových kabelových tras a provedení stožárů (před záhozem - min. 2 pracovní dny předem).

11) Dojde-li k poškození zařízení VO stavebními pracemi, mechanizací nebo dopravou materiálu v okolí stavby, požadujeme provedení oprav poškozených částí na náklady investora.

12) Platnost vyjádření je 12 měsíců od data vydání.

Vyjádření je vydáno pro povolení stavby dle zák. č. 183/2006 Sb., o územním plánování a stavebním řádu (stavební zákon), ve znění pozdějších předpisů.

Příloha: situace se zákresem VO

Martin Haupt
investiční oddělení
Služby města Pardubic a.s.

Martin Haupt Digitálně podepsal Martin Haupt
Datum: 2021.02.17 11:35:14
+01'00'

SEZNAM INŽENÝRSKÝCH OBJEKTŮ

IO 01 VODOVOD

LEGENDA NOVÝCH SÍTÍ:

- PROJEKTOVANÁ VÝMĚNA VODOVODU – 258,0m
- PŘEPOJENÉ PŘÍPOJKY
- (3822) DOTČENÉ PARCELY STAVBOU

LEGENDA STÁVAJÍCÍCH SÍTÍ:

- VODOVOD, VODOVODNÍ PŘÍPOJKY

POZNÁMKA:
PODZEMNÍ VEDENÍ JSOU ZAKRESLENA INFORMATIVNĚ V CELKOVÉ SITUACI.
PŘED ZAPOČETÍM STAVBY JE NUTNÉ PROVÉST JEJICH PŘESNÉ VYTYČENÍ.

SOUŘADNICOVÝ SYSTÉM JSTK
VÝŠKOVÝ SYSTÉM BPV

Projektant	Vypracoval	Kontroloval	Projektant: VK PROJEKT, spol. s r.o. Tetčeho 2014, 530 02 Pardubice DIČ: CZ64826431 tel. 466 335 012 e-mail: vkprojekt@centrum.cz
Ladislav Kanvelina	Ladislav Kanvelina		
Obec: Pardubice			
Investor: Vodovody a kanalizace Pardubice a.s.			

PARDUBICE, UL. MIKULOVICKÁ - VODOVOD, II. ETAPA	Druh dokumentace	DOS, DPS
	Datum	03/2021
	Číslo zakázky	819-21
	Počet formátů	3A4
KATASTRÁLNÍ SITUAČNÍ VÝKRES	Měřítko: 1: 1000	Číslo přílohy: Č. 2

Příloha vyjádření č.j.: 27056/10
Pardubice dne: 17.2.2021

SLUŽBY MĚSTA PARDUBIC a.s.
Veřejné osvětlení -VO
Bílé předměstí, Hůrka 1803
530 02 Pardubice
DIČ: CZ25262572

10/1

naše značka
5002332877

vyřizuje
Pavel Gabriel

datum
19.03.2021

VK PROJEKT, spol. s r.o.
Teplého 2014
53002 Pardubice

Věc:
Pardubice, ul. Mikulovická - vodovod II. etapa

K.ú. - p.č.: Pardubice

Stavebník: Vodovody a kanalizace Pardubice, a.s. , Teplého 2014 , 53002 Pardubice

Účel stanoviska: Povolení stavby - nevyžadující ÚR/SP

GasNet, s.r.o., jako provozovatel distribuční soustavy (PDS) a technické infrastruktury, zastoupený GasNet Služby, s.r.o., vydává toto stanovisko:

V ZÁJMOVÉM ÚZEMÍ STAVBY SE NACHÁZÍ TATO PLYNÁRENSKÁ ZAŘÍZENÍ A PLYNOVODNÍ PŘÍPOJKY :

- NTL PLYNOVODY a PŘÍPOJKY
- NEPROVOZOVANÉ NTL PLYNOVODY a PŘÍPOJKY

Pro realizaci stavby stanovujeme tyto podmínky:

- Křížení a souběh vodovodu s plynárenským zařízením a plynovodními přípojkami (dále jen PZ) musí být v souladu s ČSN 73 6005, tab. 1 a 2.
- Obrysy vodovodních šachet budou umístěny minimálně 500 mm od obrysu PZ.
- Ke křížení vodovodního potrubí s PZ může dojít v minimální vzdálenosti 150 mm.
- K souběhu vodovodního potrubí s PZ může dojít v minimální vzdálenosti 500 mm.
- Při křížení PZ z materiálu PE bude provedena kontrola funkčnosti signalizačního vodiče.
- Při křížení PZ z materiálu OCEL bude na náklady GasNet Služby, s.r.o. provedena diagnostika stavu potrubí.
- Pokud realizace stavby vyvolá výškovou nebo směrovou úpravu trasy PZ, bude toto posuzováno jako přeložka. Náklady budou hrazeny investorem stavby.
- Úhel křížení PZ s vodovodním potrubím bude 90°, nelze-li tento úhel v odůvodněných případech dodržet, může být úhel křížení menší, nejméně však 60°.

Veškeré stavební práce musí být vykonávány tak, aby v žádném případě nenarušily bezpečný provoz uvedených plynárenských zařízení a plynovodních přípojek.

V ZÁJMOVÉM ÚZEMÍ SE NACHÁZÍ NEPROVOZOVANÉ NTL PLYNOVODY a PŘÍPOJKY

Plynovody a přípojky jsou odstaveny od provozované části NTL plynovodní sítě, a proto je nelze vytýčit dle předepsaného postupu. Při provádění prací ve vyznačeném prostoru požadujeme dbát zvýšené opatrnosti, protože při mechanickém poškození plynovodu je možnost vzniku výbušné směsi. Pracovníci provádějící stavební práce musí být s touto skutečností prokazatelně seznámeni. V případě směrové nebo výškové kolize lze provést vyříznutí části tohoto plynovodu.

Plynárenská zařízení a plynovodní přípojky (dále jen PZ) jsou dle ust. § 2925 zákona č. 89/2012 Sb., občanského zákoníku, provozovány jako zařízení zvlášť nebezpečná a z tohoto důvodu jsou chráněna ochranným pásmem dle zákona č.458/2000 Sb. ve znění pozdějších předpisů.

Rozsah ochranného pásma je stanoven v zákoně 458/2000 Sb. ve znění pozdějších předpisů.

Stavební činnosti je možné realizovat pouze při dodržení podmínek stanovených v tomto stanovisku. Nebudou-li tyto podmínky dodrženy, budou stavební činnosti považovány dle § 68 zákona č.458/2000 Sb. ve znění pozdějších předpisů za činnost bez našeho předchozího souhlasu. Při každé změně projektu nebo stavby (zejména trasy navrhovaných inženýrských sítí) je nutné požádat o nové stanovisko k této změně.

Nedodržení podmínek uvedených v tomto stanovisku zakládá odpovědnost stavebníka za vzniklé škody.

Za stavební činnosti se pro účely tohoto stanoviska považují všechny činnosti prováděné v ochranném pásmu PZ (tzn. bezvýkopové technologie a terénní úpravy) a činnosti mimo ochranné pásmo, pokud by takové činnosti mohly ohrozit bezpečnost a spolehlivost PZ (např. trhací práce, sesuvy půdy, vibrace, apod.).

Případné zřizování staveniště, skladování materiálů, stavebních strojů apod. bude realizováno mimo ochranné pásmo PZ (není-li ve stanovisku uvedeno jinak).

Při použití nákladních vozidel, stavebních strojů a mechanismů požadujeme zabezpečit případný přejezd přes PZ uložením betonových panelů v místě přejezdu PZ.

PŘI REALIZACI STAVBY BUDOU DODRŽENY TYTO PODMÍNKY PRO PROVÁDĚNÍ STAVEBNÍ ČINNOSTI:

(1) Před zahájením stavební činnosti bude provedeno vytyčení trasy a přesné určení uložení PZ. Vytyčení trasy provede příslušná regionální oblast ZDARMA. Formulář a kontakt naleznete na https://www.gasnet.cz/cs/ds-vytyceni-pz/, lze využít QR kód, který je uveden v tomto stanovisku. Při podání žádosti uvede žadatel naši značku (číslo jednací) uvedenou v úvodu tohoto stanoviska a sdělí termín zahájení a ukončení stavby. O provedeném vytyčení trasy bude sepsán protokol. Přesné určení uložení PZ (sondou)je povinen provést stavebník na svůj náklad.
BEZ VYTYČENÍ TRASY A PŘESNÉHO URČENÍ ULOŽENÍ PZ STAVEBNÍKEM NESMÍ BÝT VLASTNÍ STAVEBNÍ ČINNOST ZAHÁJENA. VYTYČENÍ POVAŽUJEME ZA ZAHÁJENÍ STAVEBNÍ ČINNOSTI V OCHRANNÉM A BEZPEČNOSTNÍM PÁSMU PZ. PROTOKOL O VYTYČENÍ MÁ PLATNOST 2 MĚSÍCE.

(2)Stavebník je povinen stavebnímu podnikateli prokazatelně předat kopii tohoto stanoviska. Převzetí kopie stvrdí stavební podnikatel stavebníkovi svým podpisem a zápisem do stavebního deníku. Pracovníci provádějící stavební činnosti budou prokazatelně seznámeni s polohou PZ, rozsahem ochranného pásma a těmito podmínkami.

(3) Bude dodržena mj. ČSN 73 6005, u Hospodářské komory České republiky registrovaných TPG 702 01, TPG 702 04 a TPG 700 03 a zákon č.458/2000 Sb. ve znění pozdějších předpisů, případně další předpisy související s uvedenou stavbou.

(4) Při provádění stavební činnosti v ochranném pásmu PZ vč. přesného určení uložení PZ je stavebník povinen učinit taková opatření, aby nedošlo k poškození PZ nebo ovlivnění jejich bezpečnosti a spolehlivosti provozu. Nebude použito nevhodného nářadí, zemina bude těžena pouze ručně bez použití pneumatických, elektrických, bateriových a motorových nářadí.

(5) V případě použití bezvýkopových technologií (např. protlaku) bude před zahájením stavební činnosti provedeno úplné obnažení PZ v místě křížení na náklady stavebníka. Technologie musí být navržena tak, aby v místě křížení nebo souběhu s PZ byl dostatečný stranový nebo výškový odstup od PZ, který zajistí nepoškození PZ během prací a to s ohledem na použitou bezvýkopovou technologii a všechny její účinky na okolní terén. V případě, že nemůže být tato podmínka dodržena, nesmí být použita bezvýkopová technologie.

(6) Odkrytá PZ budou v průběhu nebo při přerušení stavební činnosti řádně zabezpečena proti jejich poškození.

(7) Poklopy uzávěrů a ostatních armatur na PZ, vč. hlavních uzávěrů plynu (HUP) na odběrném plynovém zařízení udržovat stále přístupné a funkční po celou dobu trvání stavební činnosti.

(8) Bude zachována hloubka uložení PZ (není-li ve stanovisku uvedeno jinak).

(9) Stavebník je povinen neprodleně oznámit každé i sebemenší poškození PZ (vč. drobných vrypů do PE potrubí, poškození izolace, signalizačního vodiče, výstražné fólie, markeru atd.) na telefon 1239.

(10) Před provedením zásypu výkopu a v průběhu stavby bude provedena kontrola dodržení podmínek stanovených pro stavební činnosti v ochranném pásmu PZ. Povinnost kontroly se vztahuje i na PZ, která nebyla odhalena. Kontrolu provede příslušná regionální oblast (formulář a kontakt naleznete na https://www.gasnet.cz/cs/ds-vytyceni-pz/, lze využít QR kód, který je uveden v tomto stanovisku). Při žádosti uvede žadatel naši značku (číslo jednací) uvedenou v úvodu tohoto stanoviska. Kontrolu je třeba objednat min. 5 dnů předem.

Předmětem kontroly je také ověření dodržení stanovené odstupové vzdálenosti staveb, které byly povoleny v ochranném a bezpečnostním pásmu PZ.

(11) O provedené kontrole bude sepsán protokol. Bez provedené kontroly nesmí být PZ zasypána. Stavebník je povinen na základě výzvy provozovatele PZ, nebo jeho zástupce doložit průkaznou dokumentaci o nepoškození PZ během výstavby nebo provést na své náklady kontrolní sondy v místě styku stavby s PZ.

(12) PZ budou po kontrole řádně podsypána a obsypána těženým pískem, bude provedeno zhutnění a bude osazena výstražná fólie žluté barvy, vše v souladu s u Hospodářské komory České republiky registrovaných TPG 702 01 a TPG 702 04.

(13) Neprodleně po skončení stavební činnosti budou řádně osazeny všechny poklopy a nadzemní prvky PZ.

(14) Pokud stavebník nedodrží podmínky stanovené tímto stanoviskem bude činnost stavebníka vyhodnocena provozovatelem PZ jako narušení ochranného nebo bezpečnostního pásma PZ a budou z toho vyvozeny příslušné důsledky.

Platí pouze pro území vyznačené v příloze tohoto stanoviska a to 24 měsíců ode dne jeho vydání.

V případě dotčení pozemku v majetku společnosti GasNet, s.r.o. je třeba dále projednat smluvní vztah k tomuto pozemku. Kontakt na projednání naleznete na adrese www.gasnet.cz/cs/kontaktni-system/, činnost Smluvní vztahy - pozemky a budovy plynárenských zařízení.

Za správnost a úplnost dokumentace předložené s žádostí včetně jejího souladu s platnými předpisy plně zodpovídá její zpracovatel. Stanovisko nenahrazuje případná další stanoviska k jiným částem stavby.

V případě další korespondence nebo jednání (např. změna stavby) uvádějte naši značku - 5002332877 a datum tohoto stanoviska. Kontakty jsou k dispozici na https://www.gasnet.cz/cs/kontaktni-system/.

Gabriel

GasNet, s.r.o.
zastoupená společností GasNet Služby, s.r.o., IČ 27935311
Pavel Gabriel
Vedoucí zpracování ext. požadavků-Čechy
Oddělení zpracování ext. požadavků-Čechy
PAVEL.GABRIEL@GASNET.CZ

Zažádejte o vytyčení

Přílohy: Orientační zákres plynárenského zařízení, Detailní zákres plynárenského zařízení, Ověřená příloha žadatele

Příloha: Orientační zákres plynárenského zařízení. Tato příloha je nedílnou součástí stanoviska č. 5002332877 ze dne 19.03.2021.

Provozovatel DS: GasNet, s.r.o.; Stavebník: Vodovody a kanalizace Pardubice, a.s. , Teplého 2014 , 53002 Pardubice. K.ú.: Pardubice.

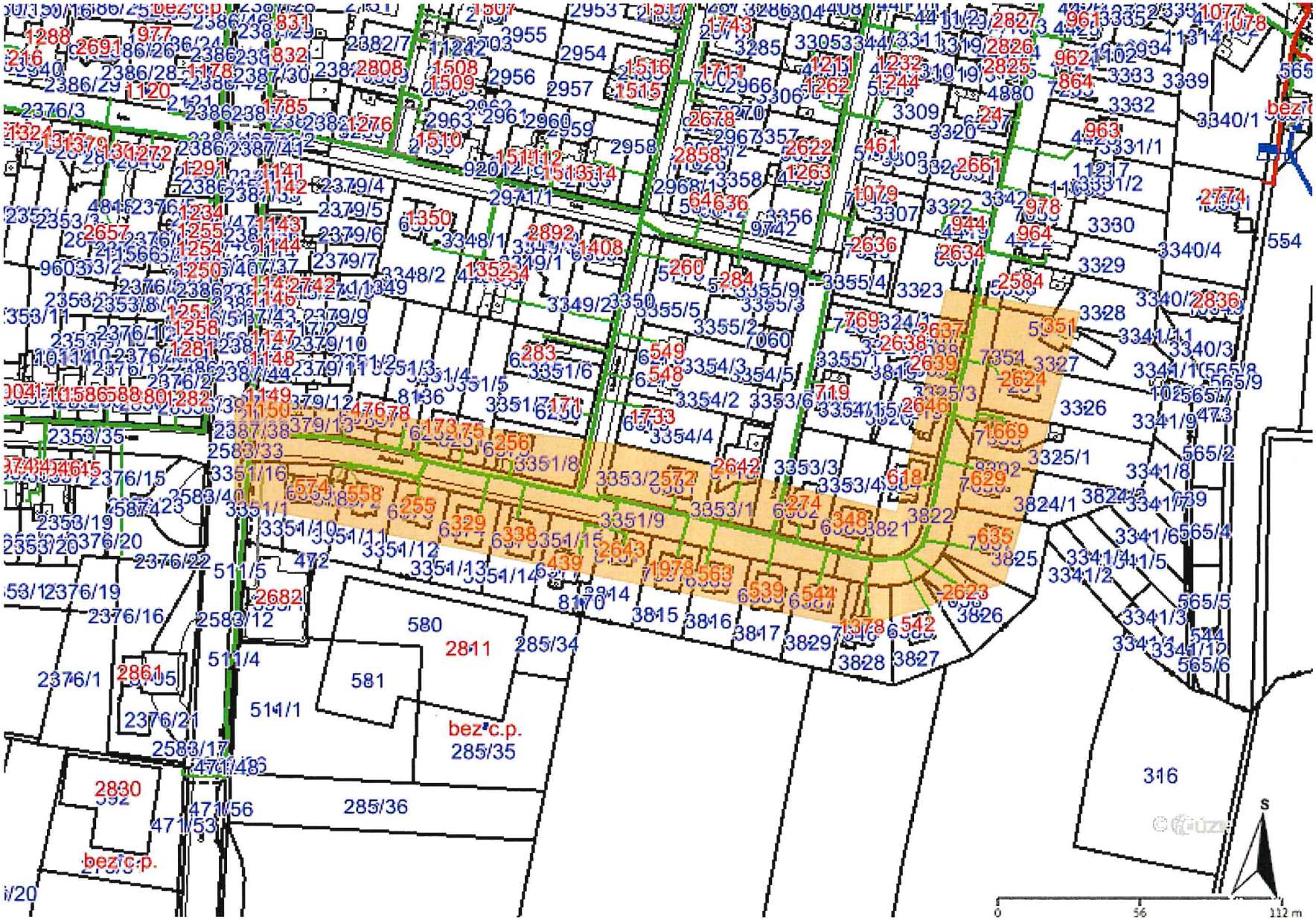

Legenda:

	linie plynovodu
	NTL
	STL
	VTL
	VVTL
	nefunkční
	plánovaná stavba před realizací
	ve výstavbě, neuvedeno do provozu
	regulační stanice
	ochranné zařízení
	kabel
	elektropřípojka
	kabel protikorozní ochrany
	anodové uzemnění
	stanice katodové ochrany
	pásmo vlivu anodového uzemnění SKAO
	neplynovodní zařízení (linie/ bod)

Příloha: Detailní zákres plynárenského zařízení. Tato příloha je nedílnou součástí stanoviska č. 5002332877 ze dne 19.03.2021.

Provozovatel DS: GasNet, s.r.o.; Stavebník: Vodovody a kanalizace Pardubice, a.s. , Teplého 2014 , 53002 Pardubice. K.ú.: Pardubice.

Legenda:

	linie plynovodu
	NTL
	STL
	VTL
	VVTL
	nefunkční
	plánovaná stavba před realizací
	ve výstavbě, neuvedeno do provozu
	regulační stanice
	ochranné zařízení
	kabel
	elektropřípojka
	kabel protikorozní ochrany
	anodové uzemnění
SKAO	stanice katodové ochrany
	pásmo vlivu anodového uzemnění SKAO
	neplynovodní zařízení (linie/ bod)

Příloha: Ověřená příloha žadatele. Tato příloha je nedílnou součástí stanoviska č. 5002332877 ze dne 19.03.2021.

Provozovatel DS: GasNet, s.r.o.; Stavebník: Vodovody a kanalizace Pardubice, a.s. , Teplého 2014 , 53002 Pardubice. K.ú.: Pardubice.

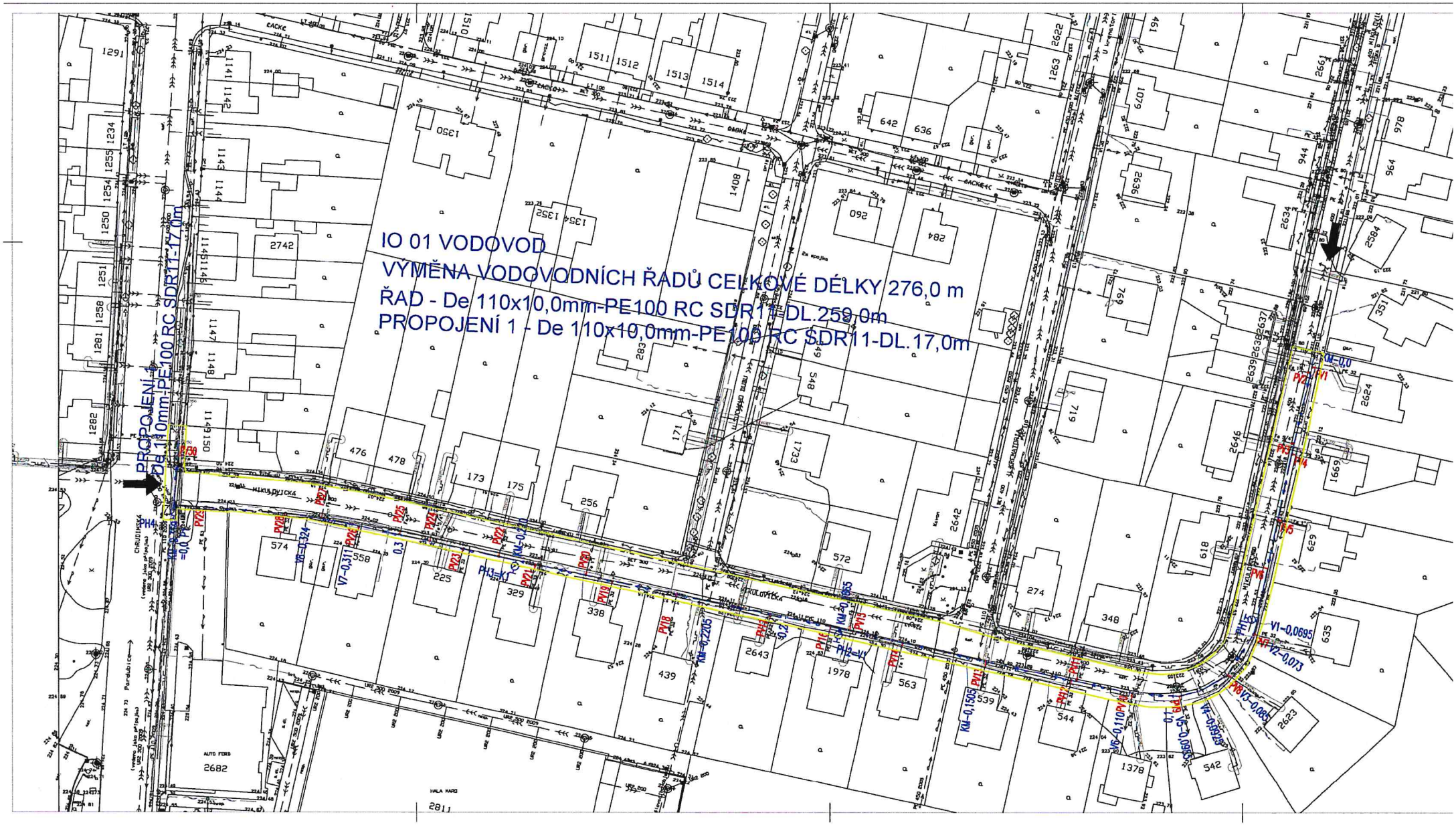

11

EOP
ELEKTRÁRNY OPATOVICE

Vaše značka: žádost
Naše značka: 084/21

Vyřizuje: Miloslav Houdek
Telefon: 467 043 813
Fax: 467 043 854
E-mail: mhoudek@eop.cz

Datum: 17.3.2021

VK PROJEKT, s.r.o.
Teplého 2014
530 02 Pardubice

Vyjádření k existenci sítí a PD pro ohlášení a provádění stavby

Název stavby	Pardubice, ul. Mikulovická - vodovod, II.etapa
Projektant	VK PROJEKT, s.r.o.
Předložená část PD (SO)	Katastrální situační výkres
Číslo projektu	819-21
Datum zpracování PD	03/2021
Stupeň projektu	DOS,DPS
Investor	Vodovody a kanalizace Pardubice, a.s.
Číslo vyjádření EOP	084/21

K výše uvedené projektové dokumentaci uvádíme tyto připomínky:

Po ověření navrženého řešení sdělujeme, že v zájmovém území **nedojde ke styku** se zařízením v majetku Elektrárny Opatovice, a.s. a se stavbou souhlasíme a vzdáváme se odvolání ve správním řízení o vydání rozhodnutí a využití území.

Platnost tohoto vyjádření je 6 měsíců od data jeho vydání. Podmínky tohoto vyjádření požadujeme zapracovat do stavebního povolení / územního rozhodnutí.

Elektrárny Opatovice a.s.
distribuce tepla (3)
Opatovice nad Labem
532 13 Pardubice 2

SEZNAM INŽENÝRSKÝCH OBJEKTŮ

IO 01 VODOVOD

LEGENDA NOVÝCH SÍTÍ:

- PROJEKTOVANÁ VÝMĚNA VODOVODU – 258,0m
- PŘEPOJENÉ PŘÍPOJKY
- 3022 DOTČENÉ PARCELY STAVBOU

LEGENDA STÁVAJÍCÍCH SÍTÍ:

- VODOVOD, VODOVODNÍ PŘÍPOJKY

POZNÁMKA:
PODZEMNÍ VEDENÍ JSOU ZAKRESLENA INFORMATIVNĚ V CELKOVÉ SITUACI.
PŘED ZAPOČETÍM STAVBY JE NUTNÉ PROVÉST JEJICH PŘESNÉ VYTYČENÍ.

SOUŘADNICOVÝ SYSTÉM JSTK
VÝŠKOVÝ SYSTÉM BPV

Projektant	Vypracoval	Kontroloval	Projektant: VK PROJEKT, spol. s r.o. Teplice 2014, 530 02 Pardubice DIČ: CZ64826431 tel.: 466 335 012 e-mail: vkprojekt@centrum.cz
Ladislav Kovařík	Ladislav Kovařík		
Obec: Pardubice			
Investor: Vodovody a kanalizace Pardubice a.s.			

PARDUBICE, UL. MIKULOVICKÁ - VODOVOD, II. ETAPA	Druh dokumentace	DOS, DPS
	Datum	03/2021
	Číslo zakázky	819-21
	Počet formátů	3A4
KATASTRÁLNÍ SITUAČNÍ VÝKRES	Měřítko: 1: 1000	Číslo přílohy: C. 2

Na dané situaci se nenachází rozvodné tepelné zařízení ve vlastnictví nebo správě Elektrárny Opatovice [illegible] provozu [illegible] zásobování teplem. Toto vyj[illegible] pro potřeby územního [illegible] řízení a jeho platnost je 6 měsíců ode dne vystavení.

Vyjádření dne: 17.3.21 č.j.: 084 Podpis: [illegible]

12

VK PROJEKT, spol. s r.o.
Ladislav Konvalina
Teplého 2014
530 02 Pardubice - Zelené Předměstí

V Praze, 15.1.2021

Naše zn.: **210107-1400243945**

Věc: vyjádření k žádosti k akci **"Pardubice ul. Mikulovická - vodovod II. etapa"**

Společnost Vodafone Czech Republic a.s. (dále jen „Vodafone"), se sídlem Praha 5, náměstí Junkových 2, IČ: 25788001, zapsaná dne 13.8. 1999 v obchodním rejstříku vedeném Městským soudem v Praze pod spisovou značkou B.6064 a společnost Vantage Towers, s.r.o. se sídlem Závišova 502/5, Nusle, 140 00 Praha 4, zapsaná v obchodním rejstříku vedeném u Městského soudu v Praze pod sp. zn. C 330005, IČO: 09056009, DIČ: CZ09056009 zastoupená Vodafone na základě plné moci Vám sděluje, že dle Vámi podané žádosti ze dne **7.1.2021**, která je nedílnou součástí tohoto vyjádření,

souhlasí s realizací projektu.

Ve Vámi zadaném zájmovém území a v uvedené výšce (výška stavby: 0 m, výška jeřábu: 999 m) se nenachází žádné podzemní ani nadzemní vedení.

Platnost vyjádření je **1 rok** od data vydání. Vyjádření je platné pouze v rámci předmětného projektu a pro důvod vydání vyjádření stanovený žadatelem v žádosti.

Vyjádření pozbývá platnosti uplynutím doby platnosti, změnou rozsahu zájmového území i změnou důvodu vydání vyjádření uvedeného v žádosti, to vše v závislosti na tom, která ze skutečností rozhodná pro pozbytí platnosti tohoto vyjádření nastane nejdříve. Po skončení platnosti si musíte podat novou žádost na adrese https://www.zadostovyjadreni.cz/vodafone/.

S pozdravem

v.z. Nora Hlásenská
Vodafone Czech Republic a. s.
náměstí Junkových 2808/2
150 00 Praha 5

Vodafone Czech Republic a.s.
náměstí Junkových 2, 155 00 Praha 5
IČO: 25788001, DIČ: CZ25788001
tel.: 776 971 111, fax: 776 971 92
-60-

Tel.: 775012847
E-mail: nora.hlasenska1@vodafone.com

Seznam příloh/přiložených souborů:
Zadost_210107-1400243945.pdf

Vodafone Czech Republic a.s.
Náměstí Junkových 2
155 00 Praha 5

Vodafone péče o zákazníky: 800 77 00 77
IČO: 25788001, DIČ: CZ25788001
vodafone.cz

Společnost zapsaná v obchodním rejstříku vedeném Městským soudem v Praze, oddíl B, vložka 6064.

První zelená síť

13

CRA
ČESKÉ RADIOKOMUNIKACE

Vodovody a kanalizace Parubice
Teplého 2014
53002 Pardubice

Váš dopis značky / ze dne	Naše značka	Vyřizuje	Místo odeslání / dne
/ 27.01.2021	UPTS/OS/265533/2021	Simona Hulíková	Praha / 27.01.2021

Věc: Vyjádření k existenci podzemních sítí spol. České Radiokomunikace, a.s.

Účel: Ohlášení stavby

Akce: Pardubice, ul. Mikulovická - vodovod II. etapa

K Vaší žádosti Vám po prošetření aktuálního stavu našich podzemních sítí sdělujeme, že na Vámi vyznačeném území nedojde ke styku s žádným podzemním vedením/zařízením v naší správě.

Z hlediska stávající zájmů Českých Radiokomunikací a.s. nemáme ke shora uvedenému záměru žádné námitky či připomínky.

S pozdravem

Za správnost:

České Radiokomunikace a.s.
Skokanská 2117/1
169 00 Praha 6
(53)

Simona Hulíková
Specialista ochrany sítě

Příloha: Daňový doklad

Platnost tohoto vyjádření je jeden rok od data vystavení, tj. do 27.01.2022

PIN: 7451

Úhradu částky za vyjádření proveďte na účet Českých Radiokomunikací, a.s. Číslo účtu Českých Radiokomunikací, a.s. vč. variabilního symbolu naleznete na přiloženém Zjednodušeném daňovém dokladu.

CRA
ČESKÉ RADIOKOMUNIKACE

Žádost č. j. UPTS/OS/265533/2021

Zájmové území

Poznámka: Upozorňujeme Vás, že toto stanovisko **NELZE** uplatnit pro umístění a provoz větrných elektráren.

14/1

PRO SPOLEČNÉ ZÁŽITKY

VK PROJEKT, spol. s r.o.
Ladislav Konvalina
Teplého č.p.2014
53002 Pardubice

Vyřizuje: Dundáček Petr
E-mail: petr.dundacek@t-mobile.cz

Naše značka: **E04662/21**

V Praze dne: **27.1.2021**

Vyjádření a stanovení podmínek pro udělení souhlasu s umístěním stavby v ochranném pásmu sítě technické infrastruktury (TI) společnosti T-Mobile Czech Republic a.s.

Vydané podle § 101 ZÁKONA Č. 127/2005 Sb., o elektronických komunikacích a o změně některých souvisejících zákonů (zákon o elektronických komunikacích – dále jen ZEK), ve znění pozdějších předpisů a §161 zákona č. 183/2006 Sb., o územním plánování a stavebním řádu (stavební zákon) či dle dalších příslušných právních předpisů

Věc: Pardubice, ul. Mikulovická - vodovod II. etapa

Stupeň: Stavební řízení

Na základě předložených projektových podkladů dáváme **souhlasné stanovisko k vydání Územního souhlasu / rozhodnutí (Stavebního povolení)** a následně **souhlas s realizací stavby**.

Dle předložených dokladů nedojde ke kolizi s technickou infrastrukturou společnosti **T-Mobile Czech Republic a.s.**

Toto stanovisko má platnost 1 rok.
Vydané stanovisko nelze prodloužit. Po uplynutí platnosti zadejte žádost o nové stanovisko.

T-Mobile
T-Mobile Czech Republic a.s.
Tomíčkova 2144/1
148 00 Praha 4
IČ 649 49 681, DIČ CZ64949681

076

.....

Ochrana sítí
Technologický úsek

V případě doplňujících dotazů vždy uvádějte v „Předmětu“ e-mailu číslo jednací.

Příloha č. 1

Rekapitulace žádosti o vyjádření k existenci sítě elektronických komunikací

Číslo žádosti:	**E04662/21**
Název stavby /akce:	**Pardubice, ul. Mikulovická - vodovod II. etapa**
Datum podání žádosti:	**27.1.2021**
Důvod žádosti:	**Stavební řízení**
Popis jiného důvodu žádosti:	
Poznámka:	

Žadatel

Firma / organizace:	**VK PROJEKT, spol. s r.o.**
IČ	**64826431**
DIČ	
Kontaktní osoba:	**Ladislav Konvalina**
Adresa:	**Teplého č.p.2014**
Město / obec:	**Pardubice**
PSČ:	**53002**
Stát:	
E-mail:	**vkprojekt@centrum.cz**
Telefonní číslo:	**602186274**

Stavebník

Firma / organizace:	**Vodovody a kanalizace Pardubice, a.s.**
Kontaktní osoba:	**Mgr Tomáš Prorok**
Adresa:	**Teplého č.p.2014**
Město / obec:	**Pardubice**
PSČ:	**53002**
Stát:	
E-mail:	**info@vakpce.cz**
Telefonní číslo:	**466798411**

Stavba

Výška nad terénem (metry):	**0 m**
Projektant:	**VK PROJEKT, spol. s r.o.**
Druh stavby:	**Technická infrastruktura - vodovody, kanalizace, plyn**
Hodnota projektu:	**2 mil. Kč**
Měsíc zahájení stavby:	**04/2021**
Měsíc ukončení stavby:	**12/2021**

Odeslání stanoviska

E-mail:	**vkprojekt@centrum.cz**

PRO SPOLEČNÉ ZÁŽITKY

Příloha č. 2

Situační plánek

Zájmová oblast (zájmové oblasti) zadaná žadatelem

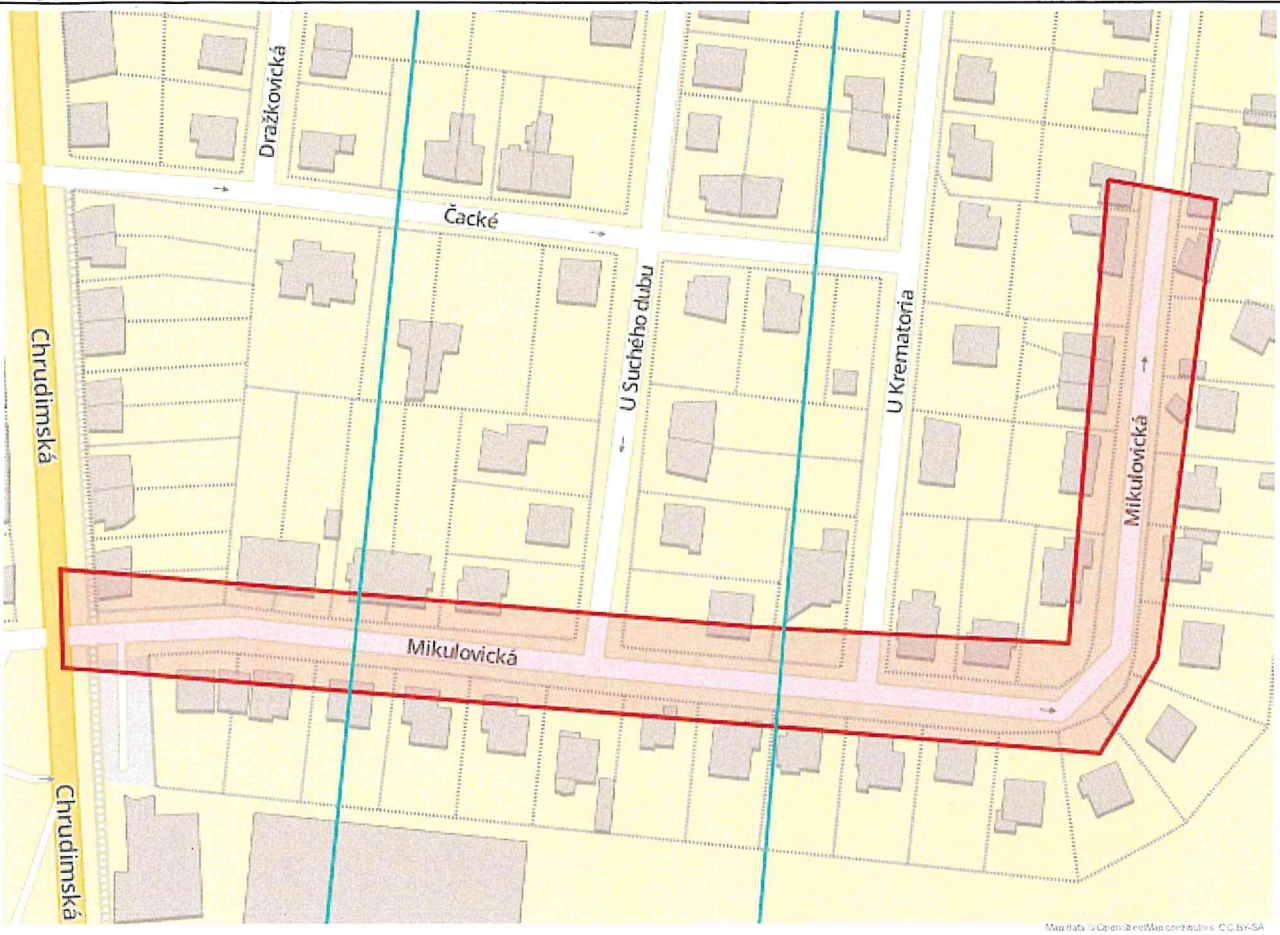

Legenda:

- Optické trasy TMCZ 1
- Optické trasy TMCZ 2 a sítě PASNET
- Elektro trasy NN
- Základnové stanice
- Optická technologie TMCZ 1
- Optická technologie TMCZ 2 a sítě PASNET
- Elektro technologie NN
- Základnové stanice s elektropřipojkou
- Mikrovlnné (MW) spoje
- Body sítě

Druhy sítí:

- Geodeticky zaměřené
- Přibližný průběh
- Plánovaný průběh
- Nadzemní vedení

Geometrie zájmové oblasti (zájmových oblastí) žádosti ve formátu WKT a souřadnicovém systému S-JTSK. Zkopírováním textu lze geometrii zobrazit v jakémkoli softw aru podporujícím formát WKT.
POLYGON((-647609.754778307 -1063223.58904505,-647580.614128296 -1063232.46998938,-647610.995167069 -1063350.85658604,-647629.262181528 -1063374.16136626,-647900.637913474 -1063318.62059865,-647898.312523704 -1063292.64234117,-647717.651200374 -1063329.64052075,-647634.209980103 -1063344.22666088,-647609.754778307 -1063223.58904505))

Pardubice

Statutární město Pardubice
Magistrát města

Vyjádření k optické síti Mm Pardubic

oddělení investic a technické správy

vyřizuje : Jirout Libor
telefon : 466 859 470, 736 519 022

p. Konvalina Ladislav
VK PROJEKT spol. s.r.o.
Teplého 2014
530 02 Pardubice

V Pardubicích dne 31. 3. 2021

Věc: „Pardubice, ul. Mikulovická – vodovod, II. etapa".

Na základě Vaší žádosti ze dne 31. 3. 2021 k vyjádření o podzemním vedení optické sítě v majetku Mm P Vám sdělujeme, že v oblasti vašeho zájmového území, 3822, 3351/9, 2583/33, 2583/12 k. ú. Pardubice, se nenachází naše optická síť.

S pozdravem

Jirout Libor
technik OMI – OITS

16/1

Pardubice

Statutární město Pardubice | Magistrát města Pardubic
Odbor majetku a investic | Oddělení investic a technické správy
U Divadla 828, 530 21 Pardubice

Č. jednací: MmP 12992/2021
Č. spisu:
Č. evidenční: 6-21Pce/HO
Počet listů:
Počet příloh: 1

Vodovody a kanalizace Pardubice, a.s.
Teplého 2014
530 02 PARDUBICE

S00BX01O6EM7

Vyřizuje: Hana Priknerová
Telefon: 466 859 147
Email: hana.priknerova@mmp.cz

Datum: 3. 2. 2021

Souhlas vlastníka pozemků, MO1

Statutární město Pardubice (dále jen *město*) obdrželo žádost o souhlas vlastníka pozemků označených jako p. p. č. 2387/38, p. p. č. 2387/39, p. p. č. 2583/12, p. p. č. 2583/33, p. p. č. 3351/9, p. p. č. 3822 vše v katastrálním území Pardubice, ve vlastnictví města, se zásahem do uvedených pozemků z důvodu opravy stávajícího vodovodu v rámci akce: „Pardubice, ul. Mikulovická – vodovod, II. etapa". Investorem akce bude žadatel.

Město jako vlastník pozemků označených jako **p. p. č. 2387/38, p. p. č. 2387/39, p. p. č. 2583/12, p. p. č. 2583/33, p. p. č. 3351/9, p. p. č. 3822 vše v katastrálním území Pardubice,** sděluje prostřednictvím odboru majetku a investic, OPPN, že nemá námitky a souhlasí se zásahem do uvedených pozemků z důvodu opravy stávajícího vodovodu v rámci akce: „Pardubice, ul. Mikulovická – vodovod, II. etapa" za podmínky, že pozemky ve vlastnictví města, do kterých bude zasahováno, budou po ukončení prací uvedeny do původního stavu.
Nedílnou součástí tohoto vyjádření je potvrzený zákres ve snímku katastrální mapy.

Tento souhlas vlastníka pozemků byl vydán pro potřeby zákona č. 183/2006 Sb. o územním plánování a stavebním řádu, má platnost 18 měsíců ode dne vydání a nenahrazuje vyjádření dalších odborných orgánů.

Statutární město Pardubice
Magistrát města Pardubic
Odbor majetku a investic
Oddělení pozemků
a převodu nemovitostí
PSČ 530 21
-2-

Ing. Miroslav Macela
vedoucí oddělení

příloha
dle textu

SEZNAM INŽENÝRSKÝCH OBJEKTŮ

IO 01 VODOVOD

LEGENDA NOVÝCH SÍTÍ:

PROJEKTOVANÁ VÝMĚNA VODOVODU – 258,0m

PŘEPOJENÉ PŘÍPOJKY

3822 DOTČENÉ PARCELY STAVBOU

LEGENDA STÁVAJÍCÍCH SÍTÍ:

VODOVOD, VODOVODNÍ PŘÍPOJKY

Statutární město Pardubice
Magistrát města Pardubic
Odbor majetku a investic
Oddělení pozemků
a převodů nemovitostí
PSČ 530 21 -2-

POZNÁMKA:
PODZEMNÍ VEDENÍ JSOU ZAKRESLENA INFORMATIVNĚ V CELKOVÉ SITUACI.
PŘED ZAPOČETÍM STAVBY JE NUTNÉ PROVÉST JEJICH PŘESNÉ VYTYČENÍ.

SOUŘADNICOVÝ SYSTÉM JSTK
VÝŠKOVÝ SYSTÉM BPV

Projektant	Vypracoval	Kontroloval
Ladislav Konvalina	Ladislav Konvalina	
Obec: Pardubice		
Investor: Vodovody a kanalizace Pardubice a.s.		

Projektant:
VK PROJEKT, spol. s r.o.
Teplého 2014, 530 02 Pardubice
DIČ:CZ64826431
tel.:466 335 012
e-mail: vkprojekt@centrum.cz

PARDUBICE, UL. MIKULOVICKÁ
- VODOVOD, II. ETAPA

KATASTRÁLNÍ SITUAČNÍ VÝKRES

Druh dokumentace	DOS, DPS
Datum	03/2021
Číslo zakázky	819–21
Počet formátů	3A4
Měřítko: 1: 1000	Číslo přílohy: C. 2

17/1

SITEL, spol. s r.o.
Společnost pro výstavbu integrovaných telekomunikací
Sídlo: Baarova 957/15, 140 00 Praha 4
Provozovna: Nad Elektrárnou 1526/45, 106 00 Praha 10

VK PROJEKT, spol. s r.o.
Ladislav Kovnalina
Teplého 2014
530 02 Pardubice

Vaše značka	*Naše značka*	*Vyřizuje*	*V Praze dne*
	1112100400	Středisko dokumentace SITEL	27.01.2021

Věc: Vyjádření k existenci technické infrastruktury
– podzemního komunikačního vedení a zařízení veřejné komunikační sítě

Stavba:

Pardubice ul. Mikulovická - vodovod II. etapa

– Zájmové území stavby vyznačeno ve Vaši žádosti

Společnost **SITEL, spol. s r.o.,** se sídlem Baarova 957/15, Praha 4, PSČ 140 00 (dále jen "SITEL"), Vám sděluje, že ve vyznačeném zájmovém území se nenachází žádná podzemní komunikační vedení a zařízení veřejné komunikační sítě ve vlastnictví společnosti SITEL, spol. s r.o.

Souhlasíme s vydáním pro tyto účely: Ohlášení stavby, Rozhodnutí o umístění stavby, Stavební povolení, Veřejnoprávní smlouvy, Zjednodušené územní řízení, Územní souhlas

Toto vyjádření má platnost 1 rok ode dne vydání.

V případě další korespondence uvádějte naše číslo jednací.

S pozdravem

SITEL, spol. s r.o.
Nad Elektrárnou 1526/45
106 00 Praha 10
tel.: 267 198 111
DIČ: CZ44797320
25

Přílohy: polohopisný plánek
Kopie: žádné

SITEL, spol. s r.o.
Společnost pro výstavbu integrovaných telekomunikací
Sídlo: Baarova 957/15, 140 00 Praha 4
Provozovna: Nad Elektrárnou 1526/45, 106 00 Praha 10

Situační výkres

Platí pouze s vyjádřením 1112100400.

Zakreslené polohy zařízení v příloze jsou pouze informativní.

Legenda

- Zájmové území
- Komunikační vedení

Dotčená katastrální území: Pardubice

tel.: +420 267 198 111, fax: +420 267 198 222
e-mail: sitel@sitel.cz web: www.sitel.cz

ISO 9001 - ISO 14001
ISO 45001
BUREAU VERITAS
Certification
INFORMATION SECURITY MANAGEMENT SYSTEM
DNV·GL
ISO/IEC 27001

bank. spojení: ČSOB Praha 5, č.ú. 892803/0300
IČ: 44797320, DIČ: CZ44797320
spis.zn.C.6725 u Městského soudu v Praze

EDERA Group a.s.
Arnošta z Pardubic 2789
530 02 Pardubice

IČ: 274 61 254
DIČ: CZ 274 61 254

Tel.: +420 461 002 999
Fax: +420 466 658 001

e-mail: info@edera.cz
www.edera.cz

VÁŠ DOPIS ZN.: žádost
ZE DNE: 27.01.2021
NAŠE ZN.: 039/270121/PC
E-MAIL: vyjadreni@edera.cz
DATUM: 27.01.2021

Ladislav Konvalina
vkprojekt@centrum.cz

Vyjádření k existenci sítí

Stavba: Pardubice, ul. Mikulovická – vodovod II. etapa

Na základě Vaší žádosti Vám k výše uvedenému záměru sdělujeme následující:

Ve Vámi vyznačeném místě stavby **se v současné době nenachází** podzemní ani nadzemní komunikační vedení ve vlastnictví nebo správě společnosti EDERA Group a.s. K uvedenému záměru nemáme žádných námitek ani připomínek.

Platnost tohoto vyjádření je 1 rok od jeho vydání. Při jakékoliv změně rozsahu stavby je nutno požádat naši organizaci o nové vyjádření k existenci komunikačního vedení.

EDERA Group a.s.
Arnošta z Pardubic 2789
530 02 Pardubice
IČ: 274 61 254
tel.: 461 002 999
e-mail: info@edera.cz
www.edera.cz

S pozdravem
EDERA Group a.s.

Upozornění:
pro zasílání žádostí o vyjádření používejte email: vyjadreni@edera.cz
Bližší informace k vyjadřování viz: http://www.edera.cz/klientske-centrum/vyjadreni-k-existenci-siti/

ÚŘAD MĚSTSKÉHO OBVODU – STATUTÁRNÍ MĚSTO PARDUBICE
MĚSTSKÝ OBVOD PARDUBICE V
Odbor investiční a správní
Češkova 22, 530 02 Pardubice

Č. j.: 446/2021/Bro/OIS
Vyřizuje: Brožek Jan
Telefon: ☎ 466 301 274
736 504 304
E-mail: jan.brozek@umo5.mmp.cz
V Pardubicích, dne 4. 2. 2021

VK PROJEKT, spol. s. r. o.
Teplého 2014
530 02 Pardubice

Věc: **Stanovisko ke stavbě: „Pardubice, ul. Mikulovická – vodovod, II. etapa"**

Úřad městského obvodu Pradubice, odbor investiční a správní nemá námitek proti výše uvedené stavbě, pokud budou dodrženy následující podmínky:

- Pokud při realizaci stavby vzniknou jakékoli odpady, je nutné s nimi nakládat v souladu s ustanoveními zákona č. 541/2020 Sb., o odpadech. O vznikajících odpadech v průběhu stavby a způsobu jejich zneškodnění nebo využití je nutno vést odpovídající evidenci. Odpady je možné předat do vlastnictví pouze osobě oprávněné k jejich převzetí dle zákona č. 541/2020 Sb., o odpadech, a to buď přímo, nebo prostřednictvím k tomu zřízené právnické osoby. Odpady lze využívat nebo odstraňovat pouze na zařízeních k tomu účelu odsouhlasených ve smyslu zákona č. 541/2020 Sb., o odpadech.

- Před zahájením stavebních prací požádá zhotovitel stavby Úřad městského obvodu Pardubice V, odbor investiční a správní, o povolení ke zvláštnímu užívání místní komunikace ve smyslu ust. § 25 odst. 6 zákona č. 13/1997 Sb., o pozemních komunikacích k užití místní komunikacen pro provádění stavenních prací.

- Před zahájením prací v zeleni požádá zhotovitel stavby Úřad městského obvodu Pardubice V, odbor investiční a správní o vydání Souhlasu s užíváním veřejného prostranství.

- Stavební práce prováděné v chodnících a komunikacích budou provedeny tak, aby v budoucnu nedocházelo k propadům v místě porušení konstrukčních vrstev, ty budou opraveny schodně se stávajícími vrstvami, řádně zhutněny a výsledky hutnících zkoušek budou předány zástupci ÚMO Pardubice V při předání pozemků po skončení stavebních prací.

- <u>Příčné přechody komunikací (přípojky) budou provedeny protlakem. Montážní jámy pro provádění protlaků budou umístěny na pozemcích vlastníků přípojek, tzn. chodník na S a SZ straně ul. Mikulovická zůstane neporušen.</u>

- Pozemky v travnatém pásu budou uvedeny do původního stavu včetně ploch poškozených pojezdy mechanizace - bude doplněno zahradním substrátem bez příměsi odpadů a kamení, zarovnáno a zhutněno; na povrch nebude vystupovat písek; plocha bude oseta hřišťovou/parkovou travní směsí, (tj. směsí bez příměsi jetelovin); semeno bude lehce zahrabáno

a utuženo/zaválcováno, následně bude provedena kontrola vzetí travního semene (termín kontroly bude upřesněn při předávání předmětného místa po skončení užívání).

- Zásyp rýh bude hutněn po vrstvách.
- Po celou dobu stavby budou stávající komunikace udržovány ve sjízdném stavu.
- Po celou dobu stavby bude zajištěn přístup do sousedních nemovitostí.
- V případě provádění prací jiným investorem majícím vliv na výše uvedenou stavbu budou práce těchto investorů časově vzájemně koordinovány.
- Na staveništi bude udržován pořádek.
- Pozemek po záboru bude uveden do původního stavu včetně veřejných ploch poškozených případnými pojezdy mechanizace, včetně místních komunikací.
- Po dokončení stavebních prací budou pozemky ve vlastnictví Statutárního města Pardubice protokolárně předány Úřadu městského obvodu Pardubice V, odboru investičnímu a správnímu a to nejpozději do 7 dnů ode dne skončení stavebních prací.

Vyjádření má platnost 1 rok a Úřad městského obvodu Pardubice V, odbor investiční a správní si vyhrazuje právo toto vyjádření změnit nebo zrušit, vyjdou-li ve věci najevo nové skutečnosti, které by mohly mít vliv na zájmy ochrany dopravy a životního prostředí.

Úřad městského obvodu Pardubice V
Češkova 22
530 02 Pardubice
⑩

Jan Brožek
referent Odboru investičního a správního

Obdrží:
VK PROJEKT, spol. s. r. o., Teplého 2014, 530 02 Pardubice

Pardubice V
MĚSTSKÝ OBVOD

Městský obvod – statutární město Pardubice
Úřad městského obvodu Pardubice V
Starosta MO Pardubice V
Češkova 22, 530 02 Pardubice

Číslo jednací: 446/1/2021/Bro/OIS
Vyřizuje: Brožek Jan
V Pardubicích 4. 2. 2021

Stanovisko k žádosti o územní a stavební řízení

Městský obvod Pardubice V, zastoupen starostou Jiřím Rejdou DiS., nemá námitek ke stavbě: **„Pardubice, ul. Mikulovická – vodovod, II. etapa"** pokud budou dodrženy podmínky vyjádření odboru investičního a správního Úřadu městského obvodu Pardubice V ze dne 4. 2. 2021 č. j.: 446/2021/Bro/OIS.

Městský obvod Pardubice V
Češkova 22
530 02 Pardubice
5

Jiří Rejda DiS.
starosta MO Pardubice V

Obdrží:
VK PROJEKT, spol. s. r. o., Teplého 2014, 530 02 Pardubice

21

Dopravní podnik města Pardubic a.s.

Teplého 2141, 532 20 Pardubice, tel. 466899111, fax 466304778, e-mail dpmp@dpmp.cz
IČO 63217066 – DIČ CZ 63217066 – č.ú. 19 - 2372930267 / 0100 KB Pardubice

Dopravní podnik města Pardubic a. s.

VK Projekt, spol. s r. o.
Teplého 2014
530 02 **Pardubice**

Váš dopis značky / ze dne	*Naše značka*	*Vyřizuje / linka*	*Pardubice*
	Lp/21/73n	Ing. L. Podivín/233	17. 3. 2021

Věc: Pardubice, ul. Mikulovická – vodovod II. etapa; vyjádření k ohlášení a k provádění stavby

S umístěním a realizací stavby souhlasíme za těchto podmínek:

- Během stavby nesmí být omezen provoz linek městské dopravy po ulici Chrudimské.
- Zemními pracemi nesmí být ohrožena stabilita betonových základů pro trakční stožáry u Chrudimské ulice.

V zájmovém území uvedené stavby se nenacházejí podzemní zařízení DPmP a. s.

Nad vozovkou ulice Chrudimské je zavěšeno nadzemní trakční trolejové vedení trolejbusové dráhy napěťové soustavy 600 V DC IT. Toto vedení včetně podpěr je v terénu patrné. Zóna bezpečného přiblížení k živým částem vedení jakož i ke sběračům projíždějících trolejbusů je 1 metr.

S pozdravem

Dopravní podnik města
Pardubic a.s.
Teplého 2141
532 20 Pardubice
DIČ: CZ63217066
4

Ing. Ladislav Podivín
vedoucí střediska vrchního vedení,
měníren a energetiky

VODOVODY A KANALIZACE PARDUBICE, a.s.
IČO:60108631; OR KS V HK oddíl B, vložka 999, DIČ CZ60108631

VÁŠ DOPIS:
ZE DNE:
NAŠE ZNAČKA: Ř a/2021/v/513
VYŘIZUJE/kl.: Ing. Řádková Lenka/429
DATUM: 19.3.2021

VK PROJEKT, spol. s r.o.
Ladislav Konvalina
Teplého 2014
Pardubice
530 02

Pardubice, ul. Mikulovická – vodovod, II.etapa

-projektová dokumentace pro ohlášení a provádění stavby

Předložená projektová dokumentace řeší výměnu úseku stávajícího vodovodu v ulici Mikulovická v Pardubicích. Investorem akce je společnost VAK Pardubice, a. s., Teplého 2014, 530 02 Pardubice - Zelené Předměstí.

Staveniště se nachází v zastavěné části města Pardubice, v městském obvodu Jesničánky v ulici Mikulovická. Jedná se o výměnu vodovodů v celkové délce 276,0 m. Trasa vodovodu je dána polohou stávajících zařízení a propojením se stávající vodovodní síti v dané oblasti. V rámci stavby bude provedeno přepojení 30 ks vodovodních přípojek v celkové délce 60,0 m. Na řadu budou osazeny tři podzemní hydranty.

Stavba **vodovodního řadu** bude provedena v celkové délce 259,0 m z potrubí De 110x10 PE100 RC SDR11. **Propojení 1** bude provedeno v celkové délce 17,0 m a z potrubí De 110x10 PE100 RC SDR11.

V rámci stavbu budou přepojovány stávající přípojky na nový – vyměněný vodovodní řad. Pokud bude stávající vodovodní přípojka z oceli či jiného zastaralého materiálu bude nutné ji před napojením vyměnit až k vodoměru na náklad vlastníka nemovitosti.

Je uvažováno s přepojením 30 ks vodovodních přípojek:

PE 100 SDR11 De 32x3,0	27 ks	54,0 m
PE 100 SDR11 De 40x3,7	2 ks	4,0 m
PE 100 SDR11 De 63x5,8	1 ks	2,0 m.

Stavba bude prováděna ručním výkopem v otevřené stavební rýze s použitím příložného pažení. Podél potrubí bude uložen identifikační vodič CY 6 mm2 s propojením do poklopů jednotlivých armatur. Nad potrubím bude výstražná folie.

Účel a funkce vodovodu zůstanou zachovány dle původního stavu.

K předložené žádosti sdělujeme:

- Tato dokumentace byla v předstihu odsouhlasena vedoucím provozu vodovodů VAK Pardubice – p. Vojtěchem.
- S předloženým záměrem souhlasíme.

S pozdravem

Ing. Pavel Janoušek
Vedoucí provozně technického oddělení
VODOVODY A KANALIZACE
PARDUBICE, a.s.
Teplého 2014, 530 02 PARDUBICE
IČO 60 10 86 31 DIČ CZ60108631
OR KS HK, oddíl B, vložka 999
31

Platnost vyjádření do 03/2022
Na vědomí: VAK Pce – p. Vojtěch
Spis: Vodovod Pardubice