



OPERAČNÍ PROGRAM
ŽIVOTNÍ PROSTŘEDÍ



EVROPSKÁ UNIE
Fond soudržnosti

Pro vodu,
vzduch a přírodu

Změnový list

Předkládá "Společnost ÚV Hrobice" zastoupená správcem společnosti společností VCES a.s.

Projekt: „Zajištění kapacity a kvality SV Pardubice“
Podprojekt 2 - II. Část Intenzifikace prameniště Hrobice

Číslo smlouvy:	62/20/SOD
Číslo změnového listu:	2/6
Název změnového listu:	PS 02 Venkovní kabelová trasa ČS Hrobice II
Datum:	06/2022
Identifikační číslo EIS:	CZ. 05.1.30/0.0/0.0/17_081/0010874
Název smlouvy:	Zajištění kapacity a kvality SV Pardubice
Smluvní strany:	
Objednatel:	Vodovody a kanalizace Pardubice, a.s. Teplého 2014 530 02 Pardubice
Zhotovitel:	Společnost ÚV Hrobice Vážní 456 Hradec Králové, 503 14

Ve vztahu k smlouvě o dílo bude předmětná změna řešena dle zákona 134/2016
Zákon o zadávání veřejných zakázek, §222 Změna závazku ze smlouvy na veřejnou
zakázku odst. 4.



Předmět změny:

Předmětem změny jsou vícevýměry způsobené drobnými nepřesnostmi při realizaci nebo aktuální situací na stavbě. Jako podklad pro určení vícevýměr slouží dokumentace skutečného provedení stavby zpracovaná na základě geometrického zaměření skutečného stavu po realizaci v PS 02. Napájecí kabel od 1RH1 do ČS Hrobice II včetně rozvodu uvnitř budovy $3 \times 780\text{m} = 1560\text{m}$. Celková délka kabeláže 1560 m

Původní délka v projektu byla 1440m (položka č.6 SB 1RH1), přičteno bude 120m.

Vícevýměry bez DPH

59 016,00 Kč

Zdůvodnění:

Změna je předložena Zhotovitelem na základě geometrického plánu a zaměření skutečných tras venkovního kabelového vedení.

Z výše uvedeného vyplývá, že výše uvedenou změnu nebylo možno Zhotovitelem předvídat.

Přílohy:

Příloha č. 1 – Ocenění změny

Příloha č. 2 – Grafická příloha – Situace stavby

Příloha č. 3 – Geometrické zaměření

Příloha č. 4 – Bilance změn ze smlouvy ve smyslu zákona o zadávání veřejných zakázek 134/2016 Sb.

Příloha č. 5 – Stanovisko projektanta

Poznámka k ocenění položek:

K ocenění položky bylo využito jednotková cena této položky z rozpočtu SoD.



Zdůvodnění:

Vícevýměra je vlastně rozdíl v počtu měrné jednotky jednotlivé položky uvedené v naceněném výkazu výměr Zhotovitelem v jeho nabídce, která byla přijata ve veřejné soutěži, oproti počtu měrné jednotky téže položky skutečně potřebně vykonaných prací a dodávek, Správcem stavby v dílčích fakturách jako prací způsobilých a pro správnou funkci, kvalitu a rozsah díla jím posouzených jako nezbytných, přičemž platí následující zásady, že:

- vícevýměry nejsou důsledkem jakékoliv změny Projektu, tj. věcného rozdílu mezi řešením v zadávací dokumentaci anebo schválenou dokumentací pro provádění stavby, která byla součástí zadávací dokumentace a potřebou změny při vlastní realizaci prací, např. rozšíření Projektu o dílčí provozní soubor (DPS), rozšíření o provádění fasády, která nebyla předmětem výkazu výměr, prodloužení stokové sítě z důvodu připojení dalších obyvatel, atd.
- je důsledně uplatněná filosofie měřitelnosti, která umožňuje zaplatit jen skutečně provedené práce. Tato zásada však ve svém důsledku vede k tomu, že se uplatňuje u velkého množství položek jako vícevýměry a méněvýměry. (Méněvýměry se prostě v „řádné faktuře A“ nevyfakturují a v poznámce se uvede, že nevyfakturovaná část je méněvýměrou). Vícevýměry jsou proto fakturovány průběžnými samostatnými fakturami vícevýměr (B). Vícevýměry jsou dále dokladovány jejich samostatným podrobným položkovým přehledem.
- vícevýměry jsou propláceny po jejich provedení a jejich následném změření.

Uplatnění systému méněvýměr a vícevýměr zjednodušuje administrativní zúčtování skutečně provedených prací a zároveň nastoluje spravedlivý obchodní vztah mezi Objednatelem a Zhotovitelem.

Stanovisko projektanta:

Je formulováno v příloze 5 změnového listu.

Změna iniciována:

Zhotovitelem na základě nepředvídatelných objektivních příčin.



OPERAČNÍ PROGRAM
ŽIVOTNÍ PROSTŘEDÍ



EVROPSKÁ UNIE
Fond soudržnosti

Pro vodu,
vzduch a přírodu

Má nebo bude mít změna vliv na kvalitu dodávaného díla nebo jeho části a jaký:

Ne

Má nebo bude mít změna vliv na průběh provádění dalších prací na díle: Ne

Odrazí se změna v postupu nebo časovém rozvržení realizace dodávaného díla: Ne

Termín provádění prací: 05/2022

Schválená částka změny:

Zvýšení ceny díla o 59 016,00 Kč bez DPH.

Za objednatele:

Odsouhlasila: Ing. Gabriela Fialková, technická náměstkyně

Datum:

VODOVODY A KANALIZACE
PARDUBICE, a.s.
Teplého 2014, 530 02 PARDUBICE
IČO 60 10 86 31 DIČ CZ60108631
OR KS HK, oddíl B, vložka 999
40

Za zhotovitele:

Vypracoval: Jiří Pluskal

Datum:

GDF spol. s r.o.
Mostkov 28
788 01 OSKAVA
-12-

Za Správce stavby:

Odsouhlasil: Ing. Jaroslav Valkovič

Datum: 7.11. 2022

[Handwritten signature]



ZAJIŠTĚNÍ KAPACITY
A KVALITY SV PARDUBICE
SPRÁVCE STAVBY
ENTHOPIE GROUP s.r.o.

Za projektanta:

Odsouhlasil: Ing. Jiří Forejtek

Datum:

[Handwritten signature]

Vodohospodářsko-inženýrské
služby, spol.s r.o.
Na Slězině 1079
500 03 Hradec Králové

Stavba: Zajištění kapacity a kvality SV Pardubice
Objekt: PS 02 - elektro – ČS Hrobice II
Objednatel: Vodovody a kanalizace Pardubice a.s.
Zhotovitel: Společnost ÚV Hrobice

Pol.č.	Popis položky			M.J.	Množ.	Jedn. cena dod.	Celk.cena dod.	Jedn. cena mon.	Celk.cena mon	Jedn. cena	Celk.cena bez DPH	
1				2	3	4	5	6	7	8	9	10
-	-	-	-		-	-	Kč	Kč	Kč	Kč	Kč	Kč
Položkový soupis prací a dodávek - VÍCEVÝMĚRA												
Motorická elektroinstalace												
6	Kabel silový Al 3x185+95 V ceně je obsažena kompletní dodávka a pokládka kabelu.			m	120	319	38 280	173	20 736	492	59 016 položka č.6 Motorická elektroinstalace	
celkem VÍCEVÝMĚRA											59 016	
CELKEM											59 016,00	

2L 2-6
Pilioua 2.2

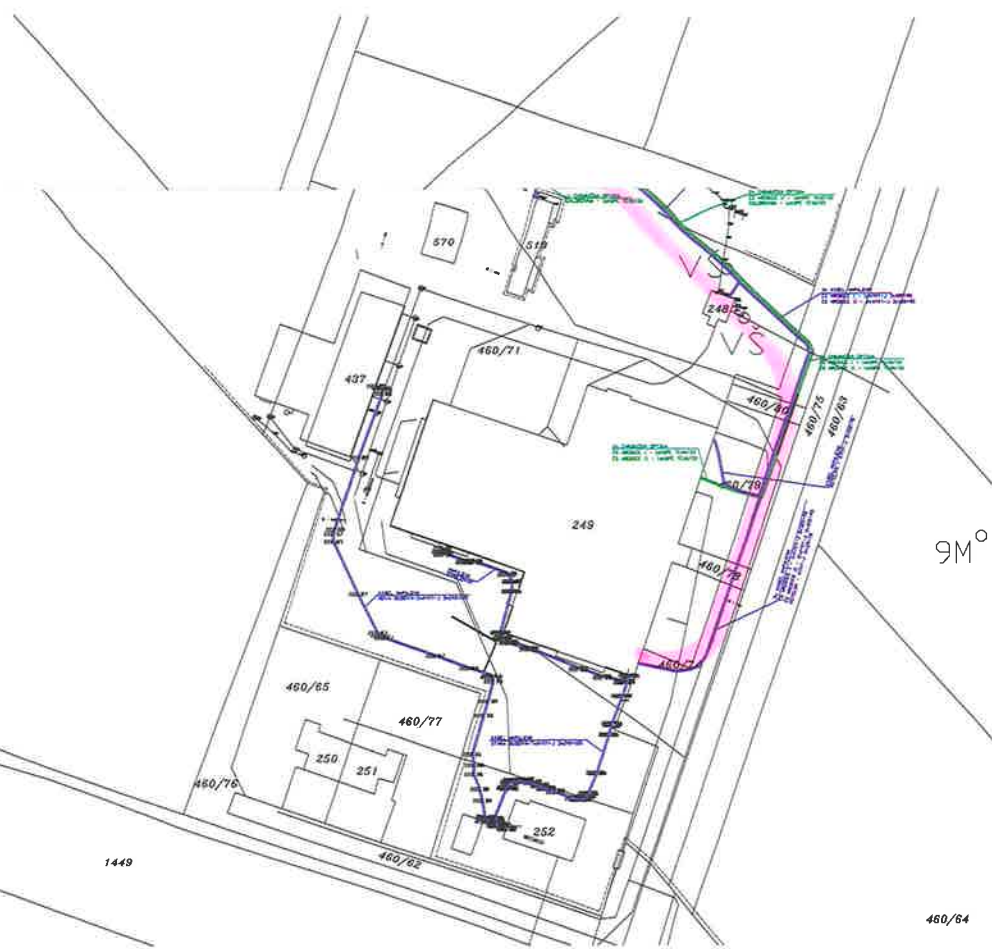
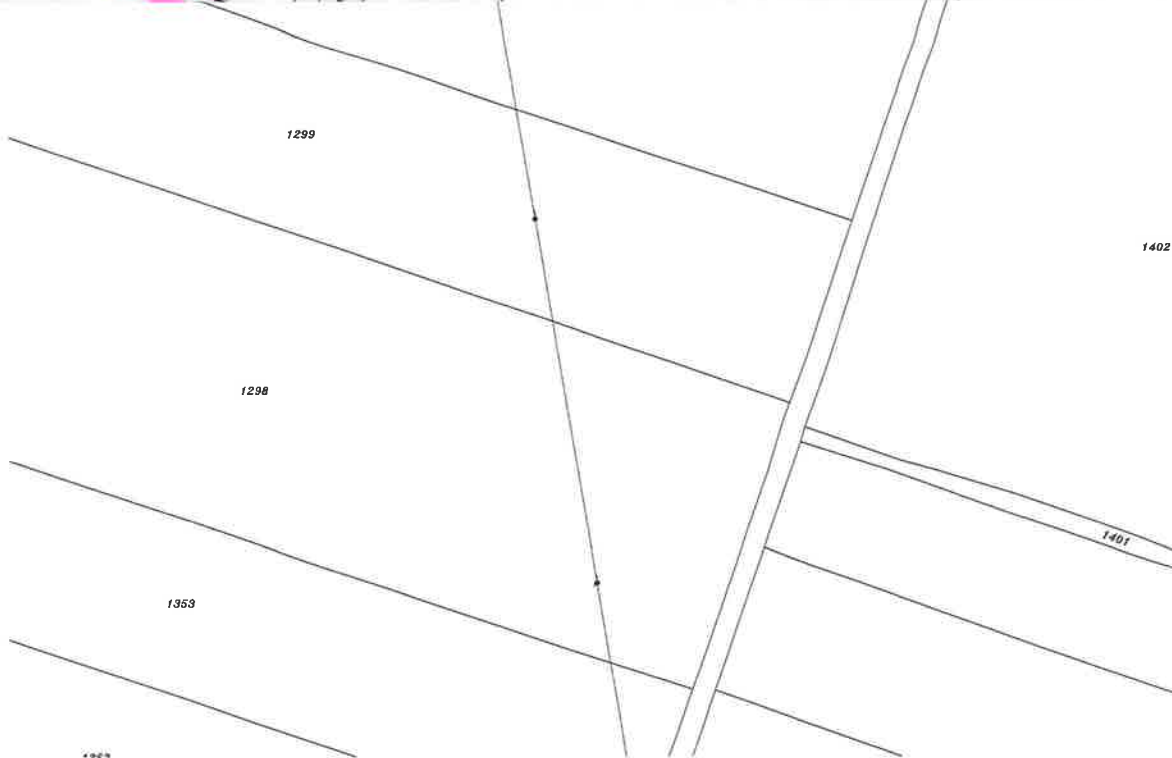
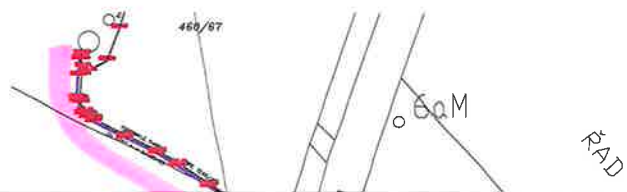

3⁴

1 GEPAPLE 5x10,5
2x 4x12 - J 3x185+95

Q

460/87

1²
18 5

6

17

7

Q

460/66

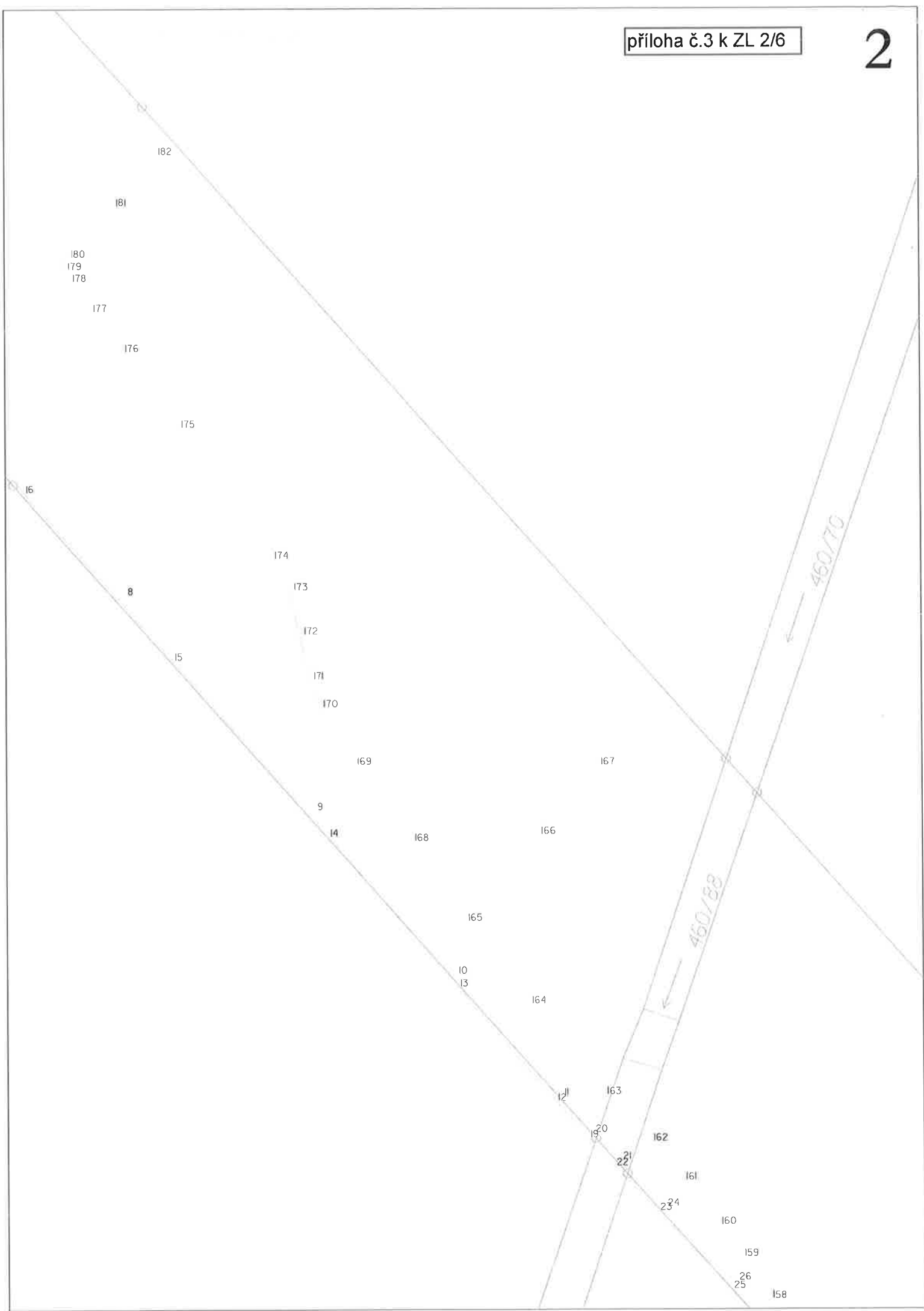

157
156
155
154

28²⁷

460/91

29³⁰

32³¹

7000000 5x100
2x 4000 - 1x 1000-95

33³⁴

35³⁶

37³⁸

39⁴⁰

41⁴²

43⁴⁴
45

46⁴⁷
48

460/92

246

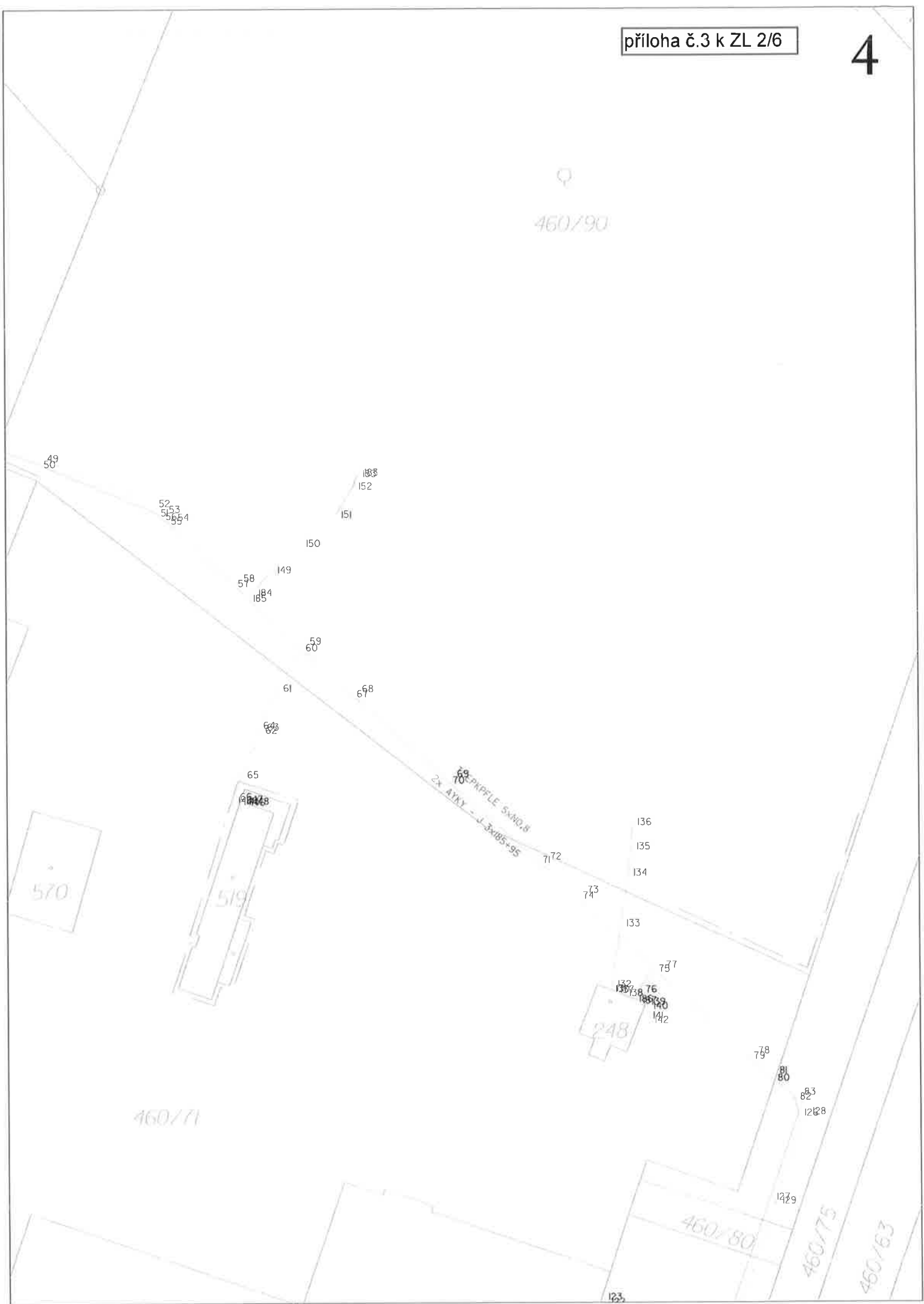



SEZNAM SOUŘADNIC PODROBNÝCH BODŮ TRASY NAPÁJENÍ A OVLÁDÁNÍ

Souř. systém: JTSK
 Výšk. systém: Bpv

č.b.	Y	X	Z	popis bodu
1	646941.435	1051174.824	222.945	E
2	646939.357	1051172.772	222.894	E
3	646935.615	1051170.708	222.573	E
4	646930.464	1051167.909	222.561	E
5	646923.954	1051164.058	222.699	E
6	646923.262	1051163.228	222.747	E
7	646909.424	1051130.897	223.133	E
8	646913.891	1051128.392	222.865	E vstup
9	646899.145	1051106.958	223.168	E
10	646883.327	1051071.042	223.508	E
11	646886.499	1051069.521	223.609	E vstup
12	646876.680	1051056.264	223.288	E
13	646872.456	1051046.482	223.186	E
14	646866.800	1051032.205	223.130	E
15	646860.100	1051016.318	222.912	E
16	646863.315	1051014.315	222.806	E vstup
17	646858.546	1051013.159	222.824	E
18	646852.889	1050999.358	222.556	E
19	646846.788	1050986.075	222.799	E
20	646840.068	1050970.266	222.726	E
21	646836.156	1050961.424	222.976	E
22	646833.338	1050954.912	222.994	E
23	646829.946	1050947.119	223.052	E
24	646824.820	1050936.741	222.943	E
25	646819.782	1050925.639	222.827	E
26	646814.782	1050913.926	222.653	E
27	646812.392	1050900.302	222.660	E vstup
28	646809.063	1050901.964	222.847	E
29	646796.966	1050874.164	223.032	E
30	646782.579	1050841.321	222.775	E
31	646769.114	1050809.679	222.772	E
32	646760.914	1050790.115	222.708	E
33	646761.566	1050777.121	222.533	E vstup
34	646756.750	1050779.687	222.588	E
35	646750.405	1050764.776	222.674	E
36	646745.424	1050752.722	222.634	E
37	646742.362	1050731.422	222.768	E vstup
38	646737.644	1050733.522	222.750	E
39	646733.492	1050724.599	222.751	E
40	646728.077	1050713.024	222.819	E
41	646724.745	1050704.820	222.911	E
42	646720.656	1050691.974	223.108	E
43	646718.799	1050686.205	223.124	E
44	646716.131	1050679.513	223.273	E
45	646720.605	1050677.129	223.448	E vstup
46	646953.801	1051187.606	223.498	E
47	646951.284	1051185.087	223.500	E
48	646940.414	1051173.818	223.225	E
49	646941.499	1051172.631	223.156	E vstup
50	646954.074	1051190.264	223.488	e vstup
51	646954.084	1051187.905	223.530	E
52	646954.342	1051189.086	223.246	E

Projekt : „Zajištění kapacity a kvality SV Pardubice“

Identifikační číslo : CZ.05.1.30/0.0/0.0/17_081/0010874

Příloha č. 4

BILANCE ZMĚN ZE SMLOUVY VE SMYSLU ZÁKONA O ZADÁVÁNÍ VEŘEJNÝCH ZAKÁZEK 134/2016 Sb.

Změnový list číslo	Změna dle § 222 odst. 4 Limit 10% hodnoty smlouvy o dílo 59 695 234,27 Kč Limit 15% hodnoty stavebních prací 86 893 408,31 Kč			Změna dle § 222 odst. 5 Limit 50% hodnoty smlouvy o dílo 298 476 171,37 Kč			Změna dle § 222 odst. 6 Limit 50% hodnoty smlouvy o dílo 298 476 171,37 Kč			Změna dle § 222 odst. 7		
	Vícepráce (Kč)	Méněpráce (Kč)	Součet (Kč)	Vícepráce (Kč)	Méněpráce (Kč)	Součet (Kč)	Vícepráce (Kč)	Méněpráce (Kč)	Součet (Kč)	Vícepráce (Kč)	Méněpráce (Kč)	Rozdíl (Kč)
1/1 Změna druhu betonu a prefa konstrukce	0,00	0,00	0,00	0,00	0,00	0,00	9 521 408,17	9 981 607,57	19 503 015,74	0,00	0,00	0,00
1/2 Povrchová úprava v nádrži prací vody m.č. 08 (NEREALIZOVÁNO)	0,00	0,00	0,00	0,00	0,00	0,00	0,00	0,00	0,00	0,00	0,00	0,00
1/3 Změna sendvičových panelů SO 01, SO 02	0,00	0,00	0,00	2 806 684,66	2 569 429,41	5 376 114,08	314 226,78	276 024,74	590 251,52	0,00	0,00	0,00
1/4 Výměna podhledů v m. č. 106, 114 a 115 v SO 02	0,00	0,00	0,00	264 522,98	32 508,00	297 030,98	0,00	0,00	0,00	0,00	0,00	0,00
1/5 Podlaha v serverovně v SO 02	0,00	0,00	0,00	79 684,51	62 818,90	142 503,41	0,00	0,00	0,00	0,00	0,00	0,00
1/7 Vyrovnávací podlaha v hale filtrů v SO 02	0,00	0,00	0,00	0,00	0,00	0,00	157 186,78	0,00	157 186,78	0,00	0,00	0,00
1/8 Doplnění I – profilů pro technologické potrubí na propojovací lávce mezi objekty SO 01 a SO 02	0,00	0,00	0,00	651 223,67	0,00	651 223,67	0,00	0,00	0,00	0,00	0,00	0,00
1/9 Změna povrchové úpravy v nádrži prací vody pro ultrafiltraci (místnost č. 08)	0,00	0,00	0,00	67 501,43	0,00	67 501,43	0,00	0,00	0,00	0,00	0,00	0,00
1/10 Doplnění zábradlí a přechodu na střechu - požární schodiště u objektu SO 01	0,00	0,00	0,00	338 773,49	0,00	338 773,49	0,00	0,00	0,00	0,00	0,00	0,00
1/11 Změna skladby střech SO 01 a SO 02, doplnění záchytného systému SO 01 a SO 02, nerealizace videostěny SO 02	0,00	0,00	0,00	2 350 834,45	1 075 821,07	3 426 655,52	0,00	0,00	0,00	0,00	0,00	0,00
1/12 Změna střechy z kotvené na lepenou na přístavbě objektu SO 02 a změna provedení detailů na střeších objektu SO 02	0,00	0,00	0,00	2 057 412,54	1 364 875,97	3 422 288,51	0,00	0,00	0,00	0,00	0,00	0,00

1/13 Změna podlahy na velínu objektu SO 02	0,00	0,00	0,00	310 771,96	285 780,81	596 552,76	0,00	0,00	0,00	0,00	0,00	0,00
1/14 Změna podlahy v m.č. 114 a m.č. 115 a v přístavbě v objektu SO 02	0,00	0,00	0,00	341 310,41	470 711,36	812 021,77	0,00	0,00	0,00	0,00	0,00	0,00
1/15 Doplnění a úpravy technologie v PS 01 a PS 02	0,00	0,00	0,00	1 531 678,00	462 822,00	1 994 500,00	0,00	0,00	0,00	0,00	0,00	0,00
1/17 PS 03 Nevyužití čerpadel nosné vody pro měření zákalu za pískovými filtry. Provizorní čerpání na VDJ Kunětická Hora	0,00	0,00	0,00	44 353,00	107 600,00	151 953,00	0,00	0,00	0,00	0,00	0,00	0,00
1/18 Nevyužití detektorů úniku Cl v chlorovně a skladě chlorovny PS 03	0,00	0,00	0,00	0,00	193 420,00	193 420,00	0,00	0,00	0,00	0,00	0,00	0,00
1/19 PS 03 Doplnění IP telefonů v nové a staré budově	0,00	0,00	0,00	98 029,00	0,00	98 029,00	0,00	0,00	0,00	0,00	0,00	0,00
1/21 Změna měření hladiny z plováku na radar v PS 03	0,00	0,00	0,00	31 440,00	9 860,00	41 300,00	0,00	0,00	0,00	0,00	0,00	0,00
1/22 Doplnění kabelových propojů pro napojení dieselagregátu v PS 03	0,00	0,00	0,00	0,00	0,00	0,00	88 361,00	0,00	88 361,00	0,00	0,00	0,00
1/23 Doplnění protipožárních prostupů v PS 03	0,00	0,00	0,00	213 180,00	0,00	213 180,00	0,00	0,00	0,00	0,00	0,00	0,00
1/24 Rozšíření optické sítě PS 03	0,00	0,00	0,00	74 492,00	0,00	74 492,00	0,00	0,00	0,00	0,00	0,00	0,00
1/25 PS 03 Venkovní kabelové trasy ÚV Hrobice	0,00	158 100,00	158 100,00	0,00	0,00	0,00	0,00	0,00	0,00	0,00	0,00	0,00
1/26 Vícevýměry - Prodloužení trubního vedení u UN (PS 01), Doplnění klapky (PS 02)	201 060,00	0,00	201 060,00	0,00	0,00	0,00	0,00	0,00	0,00	0,00	0,00	0,00
1/27 PS 03 Doplnění topných kabelů	0,00	0,00	0,00	31 218,00	0,00	31 218,00	0,00	0,00	0,00	0,00	0,00	0,00
1/28 PS 03 Osvětlení a hromosvod. Vícevýměry a měněvýměry	40 580,00	69 142,00	109 722,00	0,00	0,00	0,00	0,00	0,00	0,00	0,00	0,00	0,00
1/29 PS 03 Výměna elektro pohonu 12YV6 v místnosti kotelny	0,00	0,00	0,00	4 459,00	0,00	4 459,00	0,00	0,00	0,00	0,00	0,00	0,00

1/30 PS 03 Doplnění měření spotřeby elektrické energie TČ	0,00	0,00	0,00	56 972,00	0,00	56 972,00	0,00	0,00	0,00	0,00	0,00	0,00
1/32 Doplnění přístupových žebříků na střechu vedle přístavby SO 02, doplnění stříšky nad rozvaděče v SO 01, doplnění pomocných profilů pro montáž opláštění přístavby SO 02 sendvičovými panely, kiosek na plyn u objektu SO 02	0,00	0,00	0,00	259 791,38	0,00	259 791,38	0,00	0,00	0,00	0,00	0,00	0,00
1/33 Nahrazení kamenného koberce mozaikovou omítkou (SO 02)	0,00	0,00	0,00	0,00	0,00	0,00	148 091,51	174 848,55	322 940,06	0,00	0,00	0,00
1/34 Dveře a jejich dovybavení v SO 01, změna ručních sprch v SO 01, změna pokládky keramické dlažby v SO 01, odpočet nerealizovaných prací a dodávek v SO 01 a požární ucpávky zdiva a kanalizace v SO 01	0,00	0,00	0,00	102 229,18	309 599,81	411 828,99	0,00	0,00	0,00	0,00	0,00	0,00
1/35 Změna kanalizačního potrubí v objektu SO 01	0,00	0,00	0,00	0,00	0,00	0,00	0,00	0,00	0,00	107 805,61	531 577,13	639 382,73
1/36 Změna a doplnění SDK konstrukcí v objektu SO 02, doplnění kazetového podhledu v přístavbě v objektu SO 02 a doplnění rozvodů ZTI (kuchyňka) v přístavbě objektu SO 02	0,00	0,00	0,00	614 682,00	270 373,13	885 055,13	0,00	0,00	0,00	0,00	0,00	0,00
1/37 Změna sanace venkovních ramp objektu SO 02, chlorovny a trafostanice; doplnění ošetření povrchu sanací dělicí žb příčky v akumulaci a odstranění stávajícího nátěru v akumulační nádrži (SO 02); sanační práce v pískových filtrech (SO 02.1)	0,00	0,00	0,00	1 290 993,76	1 010 822,48	2 301 816,25	0,00	0,00	0,00	0,00	0,00	0,00

[illegible]

2/7 Čištění stávajících vrtů v prameništi Hrobice II. a jejich nové vystrojení (SO 02.1_1)	0,00	0,00	0,00	301 827,08	0,00	301 827,08	0,00	0,00	0,00	0,00	0,00	0,00
2/8 Vícevýměry a méněvýměry v prameništi Čeperka (armатурní šachty, proplachovací šachty, vodoměrné šachty, napojení vrtů na násosky, násosky JZ, SV a ZV)	1 645 723,83	1 261 011,24	2 906 735,07	0,00	0,00	0,00	0,00	0,00	0,00	0,00	0,00	0,00
4/4 ČS Oplatil - výměna trubního propoje mezi jímacím objektem a ČS - PS 01	0,00	0,00	0,00	0,00	0,00	0,00	178 645,00	0,00	178 645,00	0,00	0,00	0,00
4/5 Stavební úpravy na ČS Oplatil (SO 01)	0,00	0,00	0,00	162 634,35	0,00	162 634,35	0,00	0,00	0,00	0,00	0,00	0,00
Celkem	4 321 486,57	9 010 129,18	13 331 615,74	18 409 248,76	13 639 578,36	32 048 827,11	11 560 515,99	10 950 461,52	22 510 977,51	107 805,61	531 577,13	639 382,73

ZL č. 2/6 PS 02 Venkovní kabelová trasa ČS Hrobice II.

[illegible]

Zajištění kapacity a kvality SV Pardubice**Podprojekt 2 II. Část intenzifikace prameniště Hrobice****Změnový list č.2/6 – stanovisko projektanta****Předmět ZL 2/6**

Předmětem změny jsou vícevýměry způsobené drobnými nepřesnostmi při realizaci nebo aktuální situací na stavbě.

Stanovisko projektanta a autorského dozoru

Jedná se o změnu na základě skutečného provedení stavby, která nemá vliv na projektované parametry díla.

Projektant s navrženou změnou souhlasí.

V Hradci Králové

Ing. Jiří Forejtek



