



Změnový list

Předkládá "Společnost ÚV Hrobice" zastoupená správcem společnosti společností VCES a.s.

Projekt: „Zajištění kapacity a kvality SV Pardubice“
Podprojekt 1 - III. Část Intenzifikace ÚV Hrobice

Číslo smlouvy:	62/20/SOD
Číslo změnového listu:	1/44
Název změnového listu:	PS 03 Doplnění elektrotechnologie pro vzduchotechniku na velíně ÚV Hrobice
Datum:	07/2022
Identifikační číslo EIS:	CZ. 05.1.30/0.0/0.0/17_081/0010874
Název smlouvy:	Zajištění kapacity a kvality SV Pardubice
Smluvní strany:	
Objednatel:	Vodovody a kanalizace Pardubice, a.s. Teplého 2014 530 02 Pardubice
Zhotovitel:	Společnost ÚV Hrobice Vážní 456 Hradec Králové, 503 14

Ve vztahu k smlouvě o dílo bude předmětná změna řešena dle zákona 134/2016
Zákon o zadávání veřejných zakázek, §222 Změna závazku ze smlouvy na veřejnou
zakázku odst. 5.



Předmět změny:

Předmětem změnového listu jsou vícepráce spojené s doplněním elektrotechnologie pro ovládání vzduchotechniky v místnosti velínu na ÚV Hrobice v rámci PS 03.

Vícepráce bez DPH

13 865 Kč

Zdůvodnění:

Změna je předložena Zhotovitelem na základě požadavku Objednatele na doplnění uvedených zařízení z důvodu zajištění ovládání vzduchotechniky v místnosti velínu na ÚV Hrobice s předeřevem vzduchu.

Z výše uvedeného vyplývá, že výše uvedenou změnu nebylo možno Zhotovitelem předvídat.

Přílohy:

Příloha č. 1 – Ocenění změny

Příloha č. 2 – Grafická příloha - Obvodové schéma a dispozice

Příloha č. 3 – Nevyužito

Příloha č. 4 – Bilance změn ze smlouvy ve smyslu zákona o zadávání veřejných zakázek 134/2016 Sb.

Příloha č. 5 – Stanovisko projektanta

Příloha č. 6 – Záznam ze stavebního deníku

Stanovisko projektanta:

Je formulováno v příloze 5 změnového listu.

Změna iniciována:

Zhotovitelem v návaznosti na upřesněný hygienický požadavek specialisty BOZP Objednatele na zajištění potřebné výměny vzduchu v bezokenní místnosti velínu úpravy vody.

Má nebo bude mít změna vliv na kvalitu dodávaného díla nebo jeho části a jaký:



OPERAČNÍ PROGRAM
ŽIVOTNÍ PROSTŘEDÍ



EVROPSKÁ UNIE
Fond soudržnosti

Pro vodu,
vzduch a přírodu

Ano, vzduchotechnika zabezpečí výměnu vzduchu v místnosti obsluhy velínu ÚV Hrobice.

Má nebo bude mít změna vliv na průběh provádění dalších prací na díle: Ne

Odrazí se změna v postupu nebo časovém rozvržení realizace dodávaného díla: Ne

Termín provádění prací: 06/2022

Schválená částka změny:

Navýšení ceny díla o 13 865 Kč bez DPH.

Za objednatele:

Odsouhlasila: Ing. Gabriela Fialková, technická náměstkyně

Datum:

VODOVODY A KANALIZACE
PARDUBICE, a.s.

Teplého 2014, 530 02 PARDUBICE
IČO 60 10 86 31 DIČ CZ60108631
OR KS HK, oddíl B, vložka 999
40

Za zhotovitele:

Vypracoval: Jiří Pluskal

Datum:

GDF spol. s r.o.
Mostkov 28
788 01 OSKAVA
-12-

Za Správce stavby:

Odsouhlasil: Ing. Jaroslav Valkovič

Datum: 13-11-2022



ZAJIŠTĚNÍ KAPACITY
A KVALITY SV PARDUBICE
SPRÁVCE STAVBY
CENTROPAKJET GROUP a.s.

Za projektanta:

Odsouhlasil: Ing. Jiří Forejtek

Datum:

99



Vodohospodářsko-inženýrské
služby, spol.s r.o.
Na Střežíně 1079
500 03 Hradec Králové

Stavba: Zajištění kapacity a kvality SV Pardubice
Objekt: PS 03 - Elektrotechnologie, ASŘ, přenosy
Objednatel: Vodovody a kanalizace Pardubice a.s.
Zhotovitel: Společnost ÚV Hrobice

	celkem VÍCEPRÁČE	13 865
	CELKEM	13 865

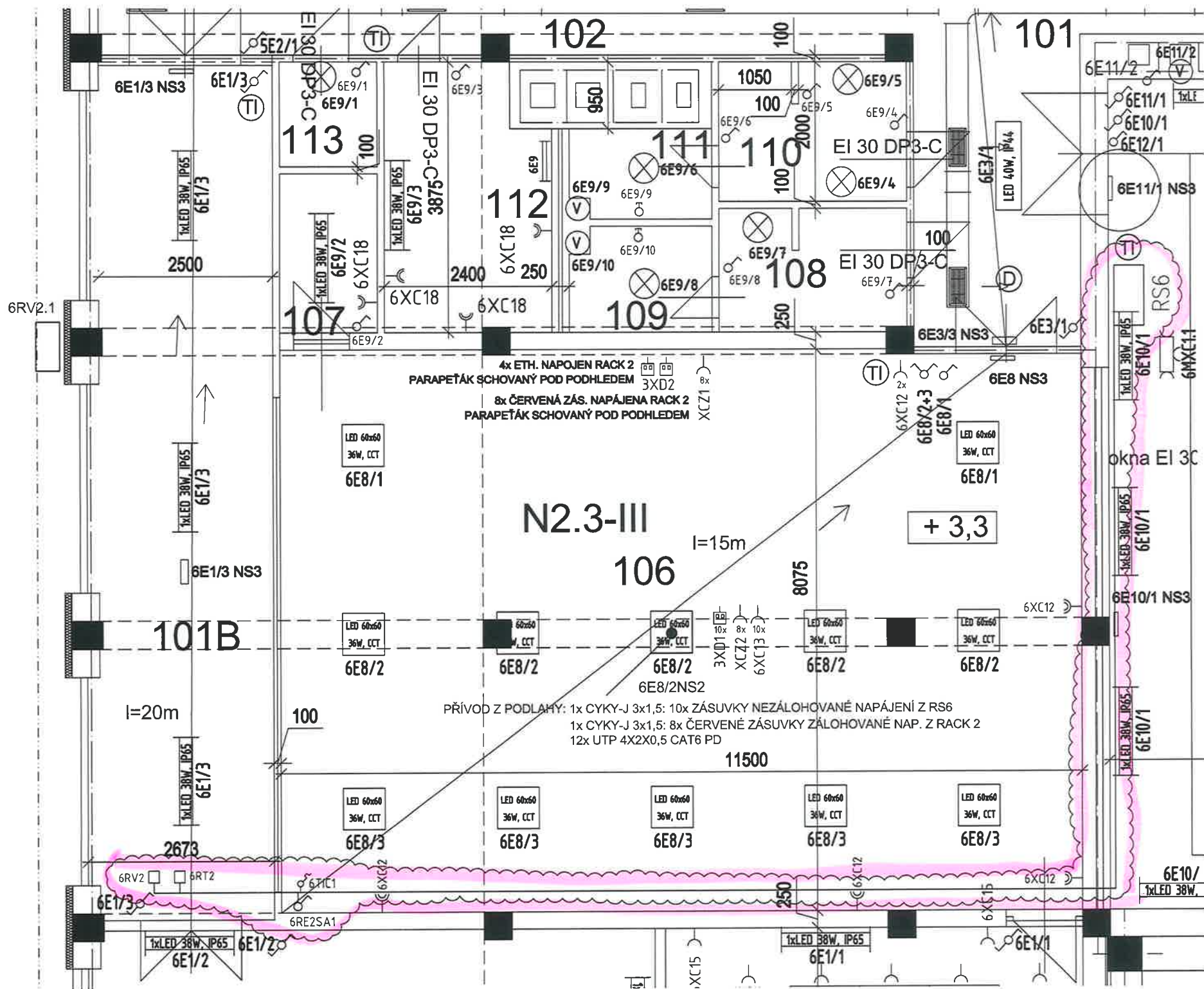

Projekt : „Zajištění kapacity a kvality SV Pardubice“

Identifikační číslo : CZ.05.1.30/0.0/0.0/17_081/0010874

Příloha č. 4

BILANCE ZMĚN ZE SMLOUVY VE SMYSLU ZÁKONA O ZADÁVÁNÍ VEŘEJNÝCH ZAKÁZEK 134/2016 Sb.

Změnový list číslo	Změna dle § 222 odst. 4 Limit 10% hodnoty smlouvy o dílo 59 695 234,27 Kč Limit 15% hodnoty stavebních prací 86 893 408,31 Kč			Změna dle § 222 odst. 5 Limit 50% hodnoty smlouvy o dílo 298 476 171,37 Kč			Změna dle § 222 odst. 6 Limit 50% hodnoty smlouvy o dílo 298 476 171,37 Kč			Změna dle § 222 odst. 7		
	Vícepráce (Kč)	Méněpráce (Kč)	Součet (Kč)	Vícepráce (Kč)	Méněpráce (Kč)	Součet (Kč)	Vícepráce (Kč)	Méněpráce (Kč)	Součet (Kč)	Vícepráce (Kč)	Méněpráce (Kč)	Rozdíl (Kč)
1/1 Změna druhu betonu a prefa konstrukce	0,00	0,00	0,00	0,00	0,00	0,00	9 521 408,17	9 981 607,57	19 503 015,74	0,00	0,00	0,00
1/2 Povrchová úprava v nádrži prací vody m.č. 08 (NEREALIZOVÁNO)	0,00	0,00	0,00	0,00	0,00	0,00	0,00	0,00	0,00	0,00	0,00	0,00
1/3 Změna sendvičových panelů SO 01, SO 02	0,00	0,00	0,00	2 806 684,66	2 569 429,41	5 376 114,08	314 226,78	276 024,74	590 251,52	0,00	0,00	0,00
1/4 Výměna podhledů v m. č. 106, 114 a 115 v SO 02	0,00	0,00	0,00	264 522,98	32 508,00	297 030,98	0,00	0,00	0,00	0,00	0,00	0,00
1/5 Podlaha v serverovně v SO 02	0,00	0,00	0,00	79 684,51	62 818,90	142 503,41	0,00	0,00	0,00	0,00	0,00	0,00
1/7 Vyrovnávací podlaha v hale filtrů v SO 02	0,00	0,00	0,00	0,00	0,00	0,00	157 186,78	0,00	157 186,78	0,00	0,00	0,00
1/8 Doplnění I – profilů pro technologické potrubí na propojovací lávce mezi objekty SO 01 a SO 02	0,00	0,00	0,00	651 223,67	0,00	651 223,67	0,00	0,00	0,00	0,00	0,00	0,00
1/9 Změna povrchové úpravy v nádrži prací vody pro ultrafiltraci (místnost č. 08)	0,00	0,00	0,00	67 501,43	0,00	67 501,43	0,00	0,00	0,00	0,00	0,00	0,00
1/10 Doplnění zábradlí a přechodu na střechu - požární schodiště u objektu SO 01	0,00	0,00	0,00	338 773,49	0,00	338 773,49	0,00	0,00	0,00	0,00	0,00	0,00
1/11 Změna skladby střech SO 01 a SO 02, doplnění zachytňného systému SO 01 a SO 02, nerealizace videostěny SO 02	0,00	0,00	0,00	2 350 834,45	1 075 821,07	3 426 655,52	0,00	0,00	0,00	0,00	0,00	0,00
1/12 Změna střechy z kotvené na lepenou na přístavbě objektu SO 02 a změna provedení detailů na střechách objektu SO 02	0,00	0,00	0,00	2 057 412,54	1 364 875,97	3 422 288,51	0,00	0,00	0,00	0,00	0,00	0,00

1/13 Změna podlahy na velínu objektu SO 02	0,00	0,00	0,00	310 771,96	285 780,81	596 552,76	0,00	0,00	0,00	0,00	0,00	0,00
1/14 Změna podlahy v m.č. 114 a m.č. 115 a v přístavbě v objektu SO 02	0,00	0,00	0,00	341 310,41	470 711,36	812 021,77	0,00	0,00	0,00	0,00	0,00	0,00
1/15 Doplnění a úpravy technologie v PS 01 a PS 02	0,00	0,00	0,00	1 531 678,00	462 822,00	1 994 500,00	0,00	0,00	0,00	0,00	0,00	0,00
1/17 PS 03 Nevyužití čerpadel nosné vody pro měření zákalu za pískovými filtry. Provizorní čerpání na VDJ Kunětická Hora	0,00	0,00	0,00	44 353,00	107 600,00	151 953,00	0,00	0,00	0,00	0,00	0,00	0,00
1/18 Nevyužití detektorů úniku Cl v chlorovně a skladě chlorovny PS 03	0,00	0,00	0,00	0,00	193 420,00	193 420,00	0,00	0,00	0,00	0,00	0,00	0,00
1/19 PS 03 Doplnění IP telefonů v nové a staré budově	0,00	0,00	0,00	98 029,00	0,00	98 029,00	0,00	0,00	0,00	0,00	0,00	0,00
1/21 Změna měření hladiny z plováku na radar v PS 03	0,00	0,00	0,00	31 440,00	9 860,00	41 300,00	0,00	0,00	0,00	0,00	0,00	0,00
1/22 Doplnění kabelových propojů pro napojení dieselagregátu v PS 03	0,00	0,00	0,00	0,00	0,00	0,00	88 361,00	0,00	88 361,00	0,00	0,00	0,00
1/23 Doplnění protipožárních prostupů v PS 03	0,00	0,00	0,00	213 180,00	0,00	213 180,00	0,00	0,00	0,00	0,00	0,00	0,00
1/24 Rozšíření optické sítě PS 03	0,00	0,00	0,00	74 492,00	0,00	74 492,00	0,00	0,00	0,00	0,00	0,00	0,00
1/25 PS 03 Venkovní kabelové trasy ÚV Hrobice	0,00	158 100,00	158 100,00	0,00	0,00	0,00	0,00	0,00	0,00	0,00	0,00	0,00
1/26 Vícevýměry - Prodloužení trubního vedení u UN (PS 01), Doplnění klapky (PS 02)	201 060,00	0,00	201 060,00	0,00	0,00	0,00	0,00	0,00	0,00	0,00	0,00	0,00
1/27 PS 03 Doplnění topných kabelů	0,00	0,00	0,00	31 218,00	0,00	31 218,00	0,00	0,00	0,00	0,00	0,00	0,00
1/28 PS 03 Osvětlení a hromosvod. Vícevýměry a méněvýměry	40 580,00	69 142,00	109 722,00	0,00	0,00	0,00	0,00	0,00	0,00	0,00	0,00	0,00
1/29 PS 03 Výměna elektro pohonu 12YV6 v místnosti kotelny	0,00	0,00	0,00	4 459,00	0,00	4 459,00	0,00	0,00	0,00	0,00	0,00	0,00

1/30 PS 03 Doplnění měření spotřeby elektrické energie TČ	0,00	0,00	0,00	56 972,00	0,00	56 972,00	0,00	0,00	0,00	0,00	0,00	0,00
1/32 Doplnění přístupových žebříků na střechu vedle přístavby SO 02, doplnění stříšky nad rozvaděče v SO 01, doplnění pomocných profilů pro montáž opláštění přístavby SO 02 sendvičovými panely, kiosky na plyn u objektu SO 02	0,00	0,00	0,00	259 791,38	0,00	259 791,38	0,00	0,00	0,00	0,00	0,00	0,00
1/33 Nahrazení kamenného koberce mozaikovou omítkou (SO 02)	0,00	0,00	0,00	0,00	0,00	0,00	148 091,51	174 848,55	322 940,06	0,00	0,00	0,00
1/34 Dveře a jejich dovybavení v SO 01, změna ručních sprch v SO 01, změna pokládky keramické dlažby v SO 01, odpočet nerealizovaných prací a dodávek v SO 01 a požární ucpávky zdiva a kanalizace v SO 01	0,00	0,00	0,00	102 229,18	309 599,81	411 828,99	0,00	0,00	0,00	0,00	0,00	0,00
1/35 Změna kanalizačního potrubí v objektu SO 01	0,00	0,00	0,00	0,00	0,00	0,00	0,00	0,00	0,00	107 805,61	531 577,13	639 382,73
1/36 Změna a doplnění SDK konstrukcí v objektu SO 02, doplnění kazetového podhledu v přístavbě v objektu SO 02 a doplnění rozvodů ZTI (kuchyňka) v přístavbě objektu SO 02	0,00	0,00	0,00	614 682,00	270 373,13	885 055,13	0,00	0,00	0,00	0,00	0,00	0,00
1/37 Změna sanace venkovních ramp objektu SO 02, chlorovny a trafostanice; doplnění ošetření povrchu sanací dělicí žb příčky v akumulaci a odstranění stávajícího nátěru v akumulací nádrži (SO 02); sanační práce v pískových filtrech (SO 02.1)	0,00	0,00	0,00	1 290 993,76	1 010 822,48	2 301 816,25	0,00	0,00	0,00	0,00	0,00	0,00

1/38 Zpevněné plochy - vícevýměry z nové dlažby (SO 04), Zpevněné plochy - vícevýměry ze stávající dlažby (opravy komunikací po instalaci zemnění) (SO 04)	2 375 106,74	0,00	2 375 106,74	0,00	0,00	0,00	0,00	0,00	0,00	0,00	0,00	0,00
1/39 Doplnění chemického čištění CIP PS 01	0,00	0,00	0,00	1 171 727,00	0,00	1 171 727,00	0,00	0,00	0,00	0,00	0,00	0,00
1/40 Úspora výztuže - méněvýměry (SO 01, SO 02, SO 02.3, SO 05)	0,00	7 521 875,94	7 521 875,94	0,00	0,00	0,00	0,00	0,00	0,00	0,00	0,00	0,00
1/41 Doplnění podlahových vpustí v objektu SO 01 a v objektu SO 02	0,00	0,00	0,00	111 909,28	0,00	111 909,23	0,00	0,00	0,00	0,00	0,00	0,00
1/43 Bourání stávajících základů a realizace nových základů pod technologií (SO 01, SO 02)	0,00	0,00	0,00	546 001,16	0,00	546 001,15	0,00	0,00	0,00	0,00	0,00	0,00
1/44 PS 03 Doplnění elektrotechnologie pro vzduchotechniku na velině ÚV Hrobice	0,00	0,00	0,00	13 865,00	0,00	13 865,00	0,00	0,00	0,00	0,00	0,00	0,00
1/46 Zpevněné plochy - doplnění záchytných míst v komunikaci (SO 04)	0,00	0,00	0,00	126 924,71	0,00	126 924,71	0,00	0,00	0,00	0,00	0,00	0,00
2/1 Úprava rozsahu a provedení čerpacích zkoušek	0,00	0,00	0,00	2 105 578,22	5 413 135,41	7 518 713,63	506 811,87	0,00	506 811,87	0,00	0,00	0,00
2/2 Změna materiálového provedení poklopů a jejich zajištění	0,00	0,00	0,00	133 962,53	0,00	133 962,53	367 632,62	517 980,66	885 613,28	0,00	0,00	0,00
2/3 Sanace pomocné studny ČS Čeperka (SO 03)	0,00	0,00	0,00	0,00	0,00	0,00	278 152,26	0,00	278 152,26	0,00	0,00	0,00
2/7 Čištění stávajících vrtů v prameništi Hrobice II. a jejich nové vystrojení (SO 02.1_1)	0,00	0,00	0,00	301 827,08	0,00	301 827,08	0,00	0,00	0,00	0,00	0,00	0,00

2/8 Vícevýměry a méněvýměry v prameništi Čeperka (armaturní šachty, proplachovací šachty, vodoměrné šachty, napojení vrtů na násosky, násosky JZ, SV a ZV)	1 645 723,83	1 261 011,24	2 906 735,07	0,00	0,00	0,00	0,00	0,00	0,00	0,00	0,00	0,00
4/4 ČS Oplatil - výměna trubního propoje mezi jímacím objektem a ČS - PS 01	0,00	0,00	0,00	0,00	0,00	0,00	178 645,00	0,00	178 645,00	0,00	0,00	0,00
4/5 Stavební úpravy na ČS Oplatil (SO 01)	0,00	0,00	0,00	162 634,35	0,00	162 634,35	0,00	0,00	0,00	0,00	0,00	0,00
Celkem	4 262 470,57	9 010 129,18	13 272 599,74	18 296 666,76	13 639 578,36	31 936 245,11	11 560 515,99	10 950 461,52	22 510 977,51	107 805,61	531 577,13	639 382,73

Zajištění kapacity a kvality SV Pardubice**Podprojekt 1 III. Část intenzifikace ÚV Hrobice****Změnový list č.1/44 – stanovisko projektanta****Předmět ZL 1/44**

Předmětem změnového listu jsou vícepráce spojené s doplněním elektrotechnologie pro ovládání vzduchotechniky v místnosti velínu na ÚV Hrobice v rámci PS 03.

Stanovisko projektanta a autorského dozoru

Jedná se změnu vyvolanou na základě požadavku obnovy stávajícího nevyhovujícího nuceného větrání vnitřní místnosti Velín ve stávající provozní budově.

Projektant s navrženou změnou souhlasí.

V Hradci Králové

Ing. Jiří Forejtek

Datum: 19.4.2022 UTERY

Příloha 6

KLUST spol. s r.o.

PŘÍTOHNI: VESUALVA ADAMIK, LUDÍČAN, BOHRITA FRAUOL
VOJKA KOUTLÝ ST. KOUTLÝ HL. FUSEK KRAL, SMID
VODEL DOMJALEK

- VÝROBA A SVAŘOVÁNÍ POTRUBÍ KATOVU NA "RO" PISKOVÝM FILTRU
- TRANSPORT A USAZENÍ 2KS BOČNÍCH ŽLABU F.č. 3
- VÝROBA A SVAŘOVÁNÍ POTRUBÍ ZDEKROVÁNÍ (DL200)
- ČISTĚNÍ A OŠETŘENÍ SVAŘU
- PŘEMÍSTĚNÍ USKLOUČENÉHO MATERIÁLU Z DŮVODU STAVEBNÍCH PRACÍ



19.4.2022 GDF spol. s r.o.

PRACOVNÍ DOBA: 7:00 - 15:30

POČASI: ZATAŽENO 11°C

PRACOVNÍCI: HAJEK, PAULICEK, NEPOKOV, VOLEJNÍK

PROVEDENÉ PRÁCE:

- TAHÁNÍ KABELAŽE SLABOPROVODNÝCH ROZVODŮ (DATA SÍŤ, ERS) DO MÍSTNOSTÍ č. 114, 115, 214, 218, 219 V PŘÍPRAVENÝCH KABELOVÝCH TRÁSBÁCH

ZAPSAL: VOLEJNÍK

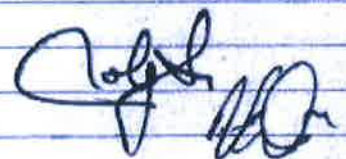

19.4.2022

Zápis zhotovitele KLUST ve věci požadované
doplňování technologie PS01 a PS02:

- doplnění odlučovacího kapek, nerez usměrňovací příčky RN, nerez purné těhry v RN, nové pískové neplně do filtrů, úspadky vnašování odpadního potrubí DN 800, doplnění přetlakového vstřední velínu.

Dále pak prodloužení potrubí sálků a havarijního přelisku
doplnění uvažovací armatury pod rozdělovacím objektem.
Tyto změny budou předmětem záporných listů.

